



공사 지명원

수 신 처

현 장 명

귀사에서 시행중인 위 현장에 당사 펌프관련 장비류 제품을
납품하고자 관련된 제반 지명자료를 첨부하여 청원하오니 검토하시어
지명하여 주시기 바랍니다.

년 월 일

주식회사 대영파워펌프 대표이사



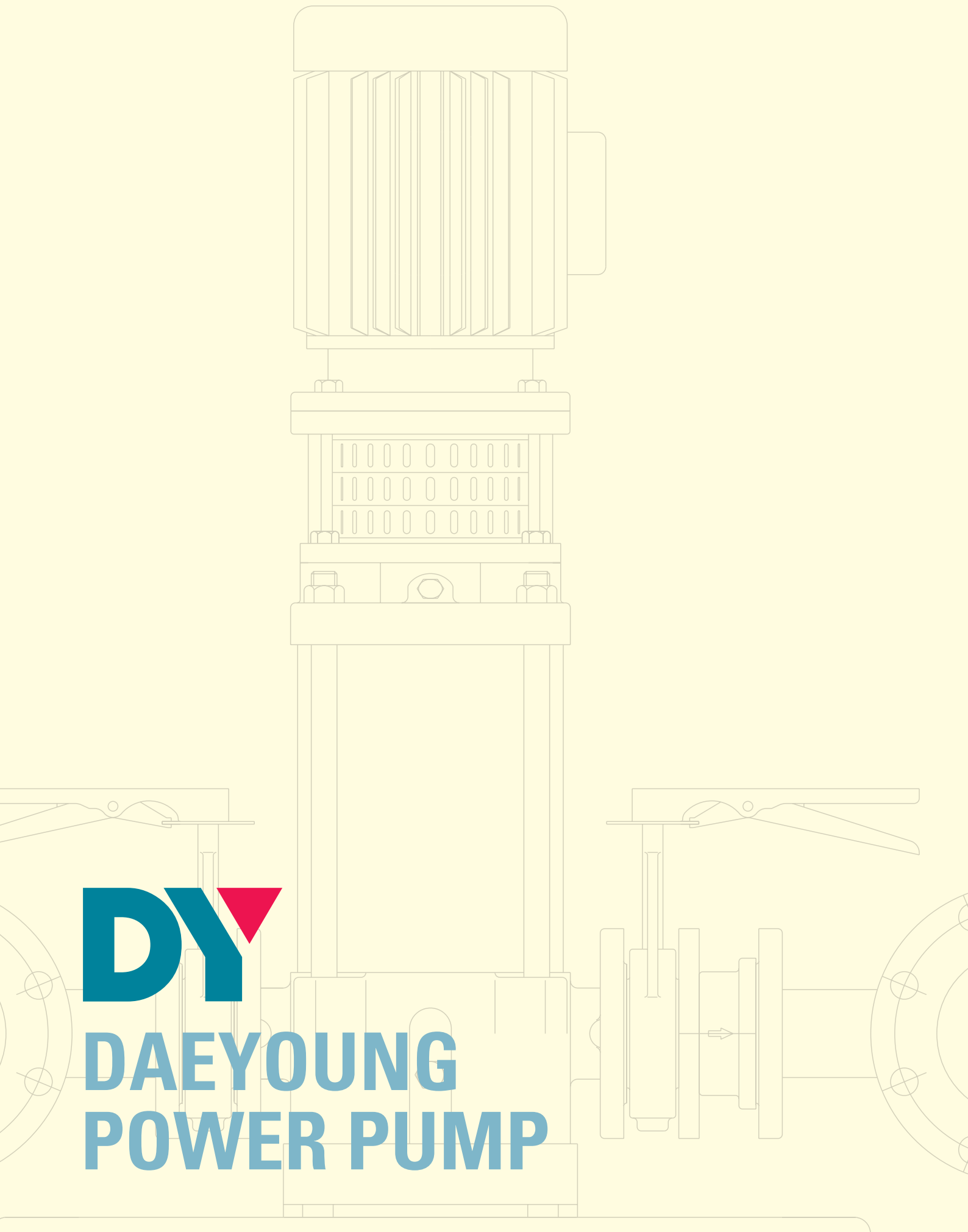

DY

**DAEYOUNG
POWER PUMP**

Contents

회사 개요	07
회사 연혁	08
품질 기술 인증현황	10
제조 공정도	12
업무 조직도	14
판매망 현황	16
A/S(현장시운전) 처리 업무절차도	18
제조설비 현황	20
검사설비 현황	21
생산 품목	22
인증서류 목록	27
사업자 등록증	28
공장 등록증	29
중소기업 확인서	30
품질, 시스템 인증서	31
고효율기자재 인증서	37
특허증	44
표창	51
기타	53
납품실적내역	57
공장 약도	91

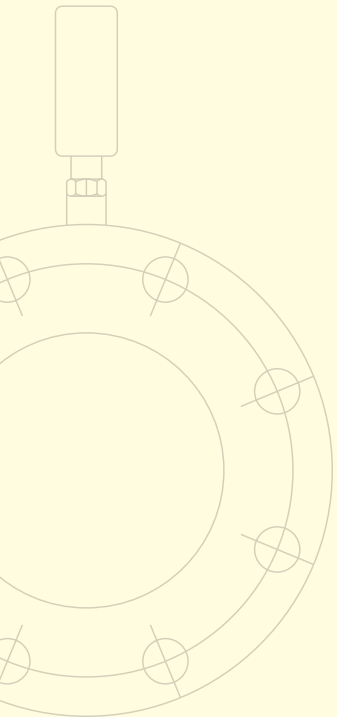

1969년 1월 10일 우리 회사가 창업한 날입니다.
 창업한지 어느덧 50년이 넘었습니다.
 염려와 기대 속에 정열과 의지로 일구어낸 과정이었습니다.
 한 해 한 해, 알 수 없는 경제 여건 속에서
 중소기업 단일 업종으로 50년의 역사를 이룸은
 개인적으로나 사회적으로나 커다란 업적이라 할 것입니다.
 더불어 국내 선두기업으로까지 발전하였습니다 .

우리는 지금
 50년 우리나라의 펌프기술 발전을 주도하고 있다는 긍지를 가지고 있으며
 더불어 한 단계 더 도약해야 한다는 사명감도 갖고 있습니다.
 그동안의 역사가 고객에 대한 가치창출이었다면,
 제2의 도약은 고객과 함께하는 동반성장이 목표입니다.
 일상 속 살아있는 물을 통해 풍요로운 양질의 생활이 되도록
 50년 축적의 저력과 더 나은 세상을 향한 무한한 열정의
 조합으로 또 다른 50년 이상의 역사를 만들도록 노력하겠습니다.

그동안의 임직원들 노고와 고객님들의 관심과 응원이 있었음을 잘 알고 있습니다.
 역사를 만들어주신 고객님들께 감사드립니다.
 앞으로도 건실한 안정 속에서 보다 뛰어나게, 보다 빠르게, 보다 겸손하게
 성장하는 모습으로 고객과 함께 하도록 하겠습니다.



(주)대영파워펌프 임직원 및 전국대리점장 일동

상 호 Trade name	주식회사 대영파워펌프 DAEYOUNG POWER PUMP CO.LTD
소재지 Address	화성시 마도면 마도로 421-13 (금당리) #421-13 Mado-ro, Mado-myeon, Hwaseong-City, Gyeonggi-Do, Korea 18544
창업 Establishment	1969. 1. 10
창업주 Organizer	宋龍水 Song, Yong soo
대표이사 President	宋慶熙 Song, Kyung hee
사업자등록 Business registration	NO. 136-81-15816
업태, 업종 Item	제조, 펌프 pump
공장등록 Factory registration	NO. 6207011 53162900(29131)
총자본 Capital stock	109억 US \$9,259,000
자산 Assets	197억 US \$16,734,000
연매출 Yearly sales	292억 US \$24,662,000
종업원 Employees	70명
대지 Factory land	13,000m ²
건물 Factory structure	5,000m ²



환경 · 에너지 · 사람 대영파워펌프가 지키겠습니다.

Environment, Energy, and Human Daeyoung Power Pump takes care of them.



1990

- 1999. 10. 28 정부 산업포장 수상(신기술 실용화 부문)
- 1998. 02. 23 유망수출업체 선정(진흥공단)
- 1996. 10. 10 KBS 피플세상속으로 출연
- 1995. 09. 05 (주)대영파워펌프 신규법인 등록
- 1994. 10. 10 유망선기술업체 선정(상공부)
- 1990. 02. 05 김포시 확장이전

1980

- 1988. 01. 06 전국 대리점 개설
- 1987. 02. 05 서울 양평동 확장이전
- 1983. 10. 01 주식회사 대영파워펌프 법인등기
- 1983. 05. 01 서울 성수동 확장이전

1970

- 1978. 03. 10 서울 번동 확장이전

1960

- 1969. 01. 10 대영펌프 창업(서울 중구 주교동)

2020

- 2022. 12. 21 우수 발명품 우선구매추천 지정
- 2022. 12. 20 신기술실용화 유공포상(산업통상자원부 장관표창)
- 2022. 09. 23 EPC 인증(배수펌프, 증소벤처기업부)
- 2022. 03. 30 제3공장 증설
- 2021. 11. 17 산업기술진흥유공 포상(신기술실용화진흥 부문, 국무총리표창)
- 2021. 03. 22 우수제품 지정(부스터펌프시스템, 조달청)
- 2020. 11. 17 EPC 인증(증소벤처기업부)
- 2020. 10. 23 Q-Mark 인증(한국기계전기전자시험연구원)
- 2020. 09. 22 NEP인증(부스터펌프시스템, 산업통상자원부)
- 2020. 01. 20 서울사무소 개설

2010

- 2019. 01. 10 창립50주년
- 2018. 02. 23 증소벤처기업부 장관상 수상
- 2017. 12. 07 한국유체기계학회 기술상 수상
- 2017. 08. 31 우수조달공동상표 지정(원심펌프, 수중펌프)
- 2017. 06. 20 제2시험장 준공
- 2016. 09. 06 우수자본재 개발 포상(유공자 부문, 국무총리표창)
- 2016. 07. 28 NEP인증(부스터시스템, 산업통상 자원부)
- 2016. 05. 15 제2공장 증설
- 2015. 11. 11 신기술실용화 진흥 유공 산업통상자원부 장관상 수상
- 2015. 07. 01 산업통상자원부, 2015신뢰성기술확산사업 선정(양흡입벌루트 펌프)
- 2015. 01. 22 발전5사 기자재공급 유자격 등록(건설부문 : 한국서부발전 등 5개 발전사)
- 2014. 11. 18 2014 대한민국 수도기술대전 수상(금상)
- 2014. 10. 14 KS인증대상 수상(산업통상자원부 장관상)
- 2014. 06. 02 우수조달공동상표 물품 지정(원심펌프, 수중펌프)
- 2013. 11. 01 우수제품 인증(부스터 시스템, 조달청)
- 2013. 05. 30 NEP 인증(부스터 시스템, 산업통상자원부)

2000

- 2009. 05. 10 기업부설 연구소 인정
- 2008. 03. 07 화성시 현지 확장이전
- 2007. 10. 16 친환경부문 KS인증 대상 수상 (산업자원부)
- 2006. 06. 23 녹색에너지 우수기업 대상 수상 (한국일보)
- 2001. 10. 21 KS 대상 수상(표준협회)



기업부설 기술연구소

- 연구소 설립 : 2009년 5월 (인증번호 NO 2010111831 호)
- 인 력 구 성 : 연구소장 외 7명 (계전, 기계, SW, 전기 부문)
- 업 무 기 능 : 신상품 개발, 특허 및 인증, 품질 향상

제품 개발 현황

- 자흡수, 단단, 다단펌프(창업 개발)
- 인라인펌프 개발 (1997.2)
- 입형다단터빈펌프 및 부스터펌프시스템 개발 (1999.1)
- 양흡입펌프 개발 (2000.01)
- 초절전 대소유량 복합형 부스터펌프시스템 개발 (2009.9)
- 버티컬 유류이송펌프 (2013.10)
- 스프리트펌프 개발 (2014.12)
- 실시간 자동누수감지 부스터펌프시스템 개발 (2019.07)

개발품 특허등록 현황

- 10-1944719 임펠러 외경사이즈 설계방법
- 10-1872578 대소 용량 조합 부스터 펌프 시스템의 펌프별 대기전력 저감방법
- 10-1881086 입형다단펌프용 스테이지
- 10-1885227 원심펌프용 케이싱
- 10-0925413 인버터 부스터 펌프 시스템의 제어방법
- 10-0965848 인버터 부스터 펌프 시스템 및 이의 제어방법
- 10-1079837 난방순환펌프 제어방법
- 10-1047423 냉난방시스템의 차압비례제어방법
- 10-1404578 원심펌프용 임펠러
- 10-1447595 인버터 부스터 펌프 시스템의 성능 검증방법
- 10-1588961 리프트형 체크 밸브
- 10-1738910 원심펌프용 임펠러 조립체
- 10-1772976 펌프 성능 데이터베이스에 의한 인버터 전압-주파수 패턴 능동제어 방법
- 10-1790873 급수 펌프의 회전수별 성능 계산 방법
- 10-1790874 인버터 제어 급수 펌프의 회전수별 소비전력 계산방법
- 10-0129630 자동밸브를 이용한 인버터 부스터 펌프 시스템 및 이외 운전방법
- 10-2045239 복수 개의 펌프로 구성된 급수펌프시스템의 최소 소비전력 운전 방법
- 10-2060305 자동밸브를 이용한 인버터 부스터 펌프 시스템 및 이의 운전방법
- 10-2065535 흡상조건에서 안전한 운전이 가능한 복수의 펌프 시스템의 최소 소비전력 운전 방법
- 10-2145900 스마트폰용 어플리케이션을 이용한 인버터 부스터 펌프 시스템 모니터링 시스템
- 10-2133360 누수감지장치
- 10-2165973 와류방지구를 구비한 원심펌프

인증 현황

- KS표시허가 7501(편흡입벌루트펌프) (1987.9.28)
- KS표시허가 6321(수중배수펌프) (2007.8.1)
- ISO 9001(1999.3.6)
- ISO14001(KMAR) (2011.2.28)
- MAIN-BIZ, GREEN-BIZ : 등급A (2010.5.24)
- INNO-BIZ : 등급A (2012.7.9)
- KC 수도용 위생안전기준인증 (부스터펌프, 원심펌프) (2014.4.25)
- 전기용품안전인증 (단상용 수중펌프 등)
- 고효율에너지기자재인증 - 입형다단터빈펌프 각 규격별 106종
 - 인라인펌프 15종
 - 수중펌프 0.75KW-7.5KW 10종
- NEP 신제품 인증 (부스터펌프 효율향상 자동인식 제어기술) (2013.7.28~2019.7.27)
- 조달청 우수제품 지정 (부스터펌프) (2013.11.1~2019.10.31)
- 우수조달공동상표물품 지정 (수중펌프:2016.12.22, 원심펌프:2017.8.31)
- CP 수도용 자재와 제품의 적합 인증(부스터펌프, 원심펌프) (2015.3.27)
- CE인증(입형다단터빈펌프, 편흡입벌루트펌프, 양흡입벌루트펌프, 인라인펌프) (2015.12.29)
- NEP 인증(부스터펌프시스템, 산업통상자원부) (20.09.22)
- Q-Mark 인증(한국기계전기전자시험연구원) (20.10.23)
- EPC 인증(중소벤처기업부) (20.11.17)

기타 사업 등록

- 발전5사 기자재공급 유자격 등록 (건설부문:한국서부발전 등 5개 발전사) (2015.1.22)
- 산업통상자원부, 2015신뢰성기술확산사업 선정 (양흡입벌루트펌프) (2015.7.1)
- 산업통상자원부, 산업기술혁신사업 선정 (상수도 가압장 펌프) (2017.5.1)

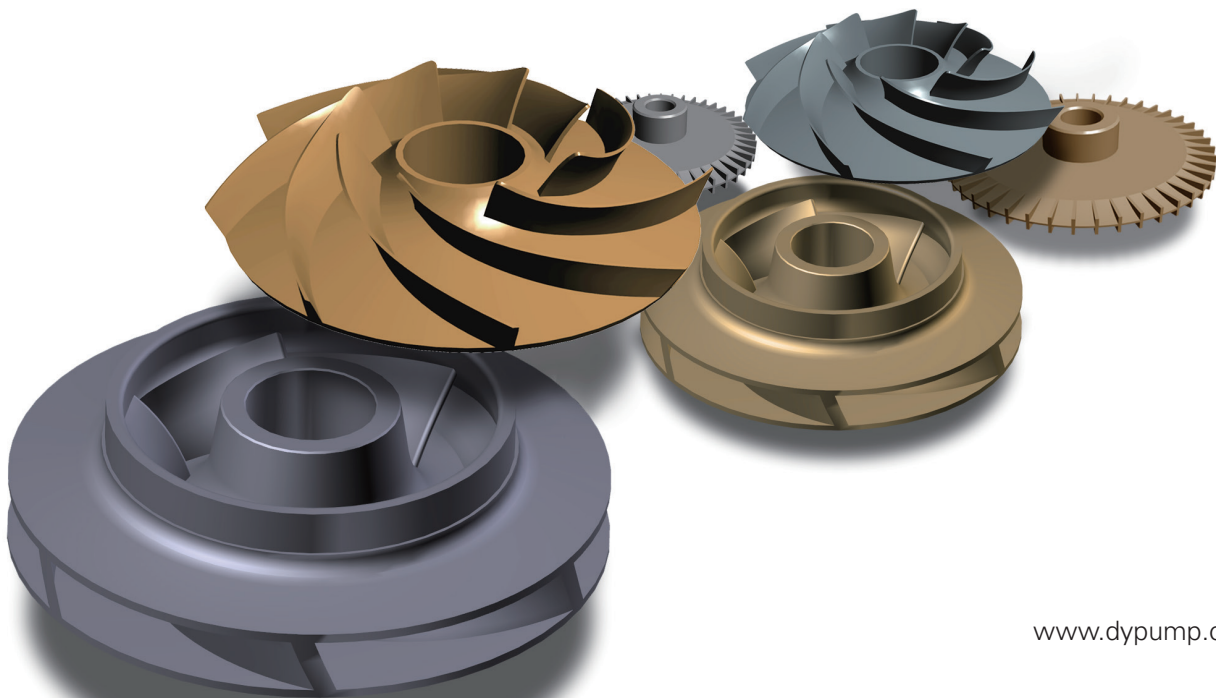

최고의 자리에서 안주하기 보단
최고를 위해 최선의 노력을 다하겠습니다.

Rather than settle in the best position We will do our best to the best.





업무 조직

Business organization

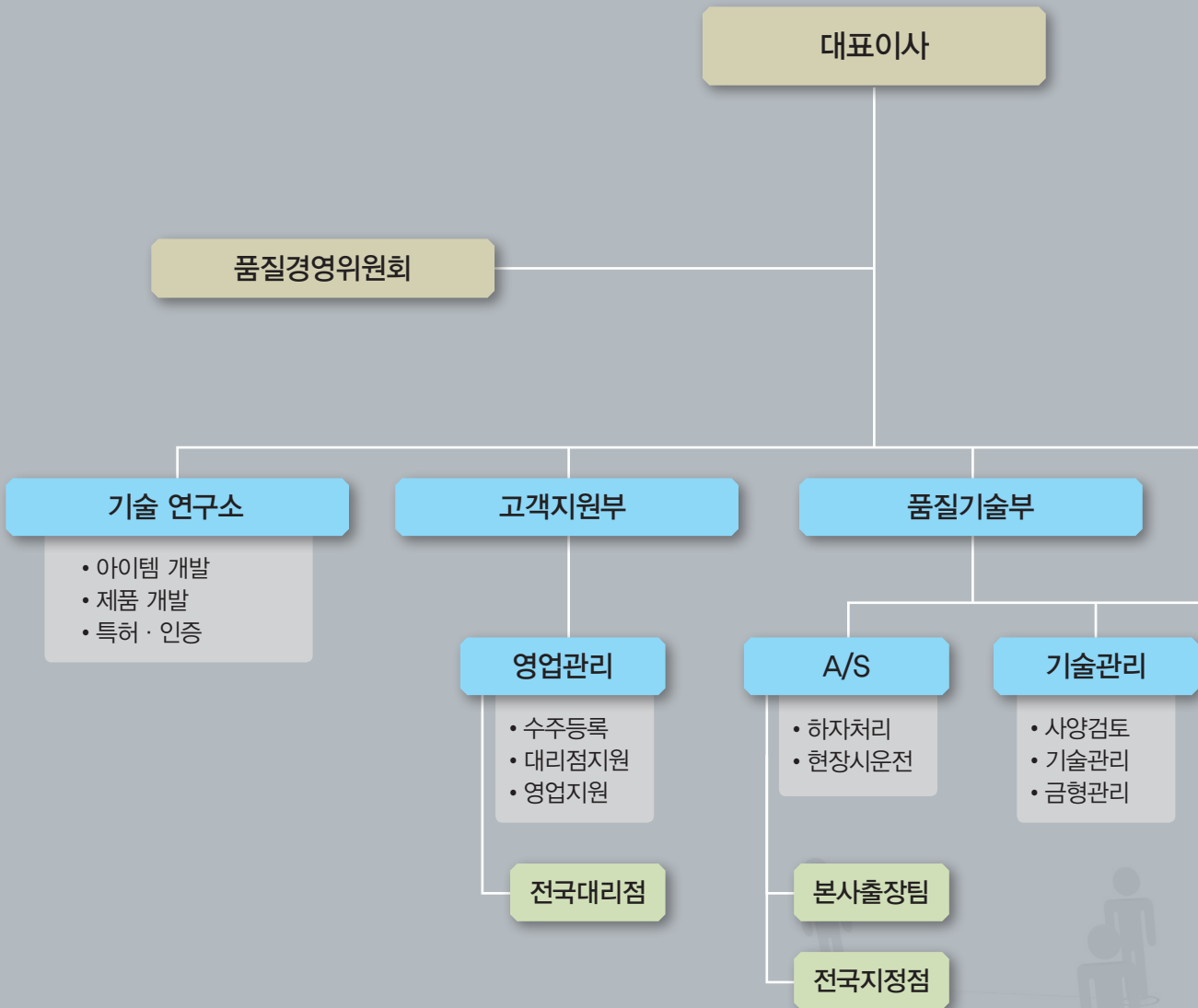

인력 현황

임원	3
연구직	7
품질기술관리	5
업무관리	9
영업	7
기타	1

기계가공	5
용접	3
기계조립	13
도장	3
포장검사	2
A/S	7

자격보유 현황

이학박사	1
공학박사	1
건축기술사	1
품질관리기사	2
품질관리자	1
기계조립기능사	3

밀링기능사	2
용접기능사	3
특수용접기능사	1
기계제도기능사	1
주물조형기능사	1

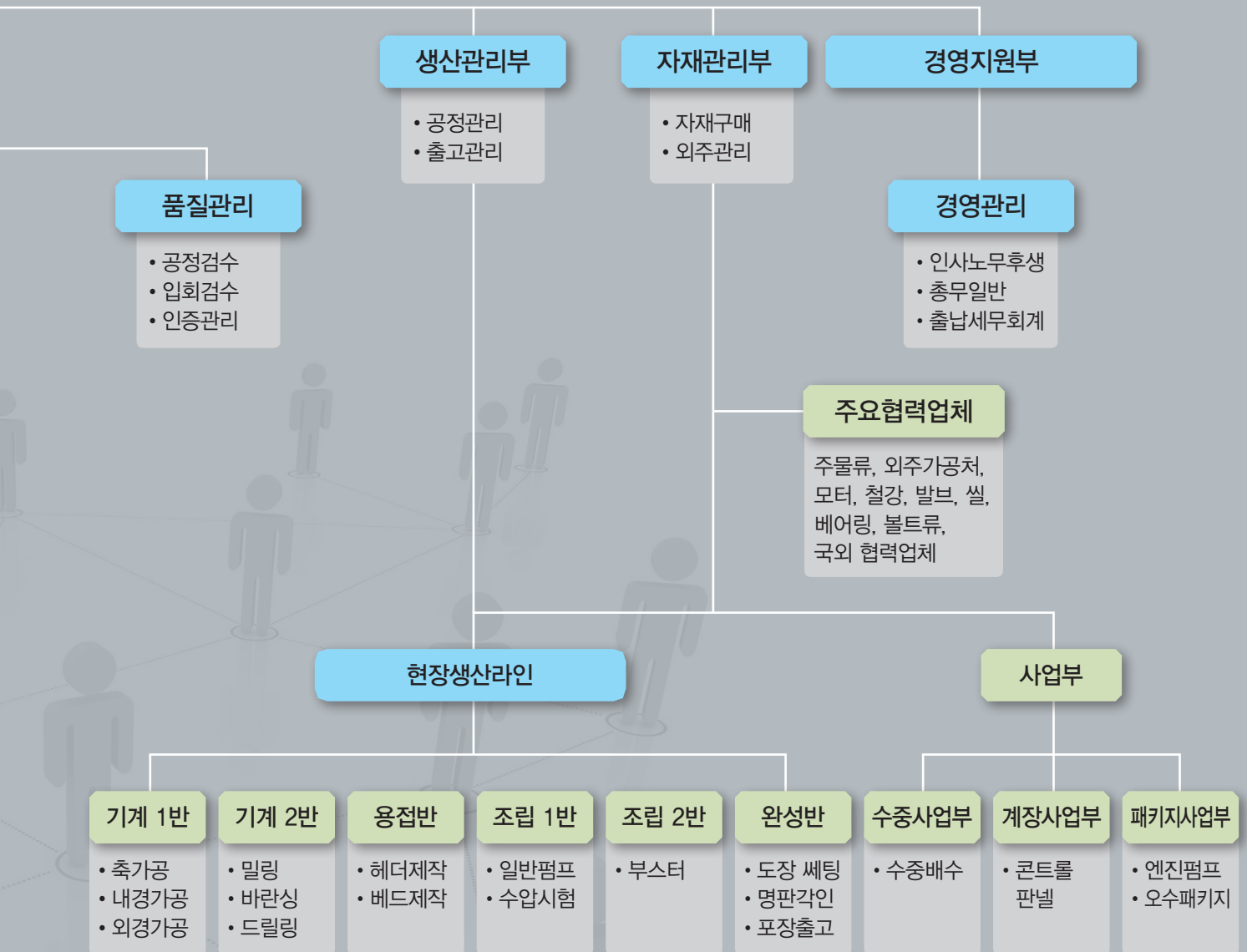

본사 영업

- 설계처 및 현장** 관공서, 교육청, LH SH 지역 도시개발 공사, 수자원공사, 농어촌공사, 발전5사, 수처리장, 플랜트 사업, 1-2군 건설사, 조선소, 건축 설계 및 감리사
- 조합, 조달** 펌프공업협동조합(PUMPRO), 기계공업협동조합, 조달물품 수의계약 및 입찰 영업
- 대리점, 특약점** 전국 60개 대리점 및 15개 특약점, 전국 A/S지정점

주요 납품처 및 현장

- 기관처** LH공사, SH공사, 경기도시공사 외 지역 공사, KT, 한전, 포철, 수자원공사, 발전사
- 건설사** 현대, 포스코, 대림, 대우, 지에스, 롯데, 현대엔지니어링, 두산, 태영, 호반, 부영, 한라, 코오롱, 쌍용, 금호, 계룡, 한진, 한양, 한신, 경남, 케이씨씨, 삼성엔지니어링, 서희, 고려개발, 삼호, 삼환, 우미, 대우조선해양, 풍림, 화성산업, 진흥기업, 대방, 대보, 흥화, 대명, 양우, 이수, 에이스, 요진, 모아, 보미, 성지, 현대아산, 이화공영, 대우산업개발, 해동, 동일, 트래콘, 경일, 대라, 우노, SK, 한화, 효성, 신동아, 반도
- 설비사** 건우이앤씨, 광장이앤씨, 김앤드이, 대림아이앤에스, 대진공무, 동산테크, 성도이앤지, 성보엔지니어링, 성원종합설비, 윤창기공, 세일이앤씨, 준제이앤씨, 정도설비, 한은이앤씨, 화인이앤씨, 환경이앤지, 대현이앤지, 유성종합설비, 대화산업개발, 대청엔지니어링, 무경설비, 디에이치아이, 엠케이지, 진흥설비, 성마기업, 창우, 대방설비, 비봉기업, 한산기연, 정도, 대진공무, 익전건설, 소림기계, 동방엠이씨
- 설치 현장** 광주월드컵경기장, 삼성에버랜드, 서울대, 쌍용자동차, 천안 동아제약, NK, LH본사-신사옥, 난지 인천 열병합발전소, 나주 한국전력공사, 명동센트럴빌딩, 남양주호평2차대명아파트, 한국도로공사신사옥, 대구테크노폴리스, 인천아시아드경기장, 당진화력발전소, 히든벨리CC, 울진원자력발전소, 제주오션스타콘도미니엄, 세종시수질복원센터, 평창군상수도망, 대전열병합 발전소2호기, 구미엘지A3공장, 인도네시아대사관저, 개성공단

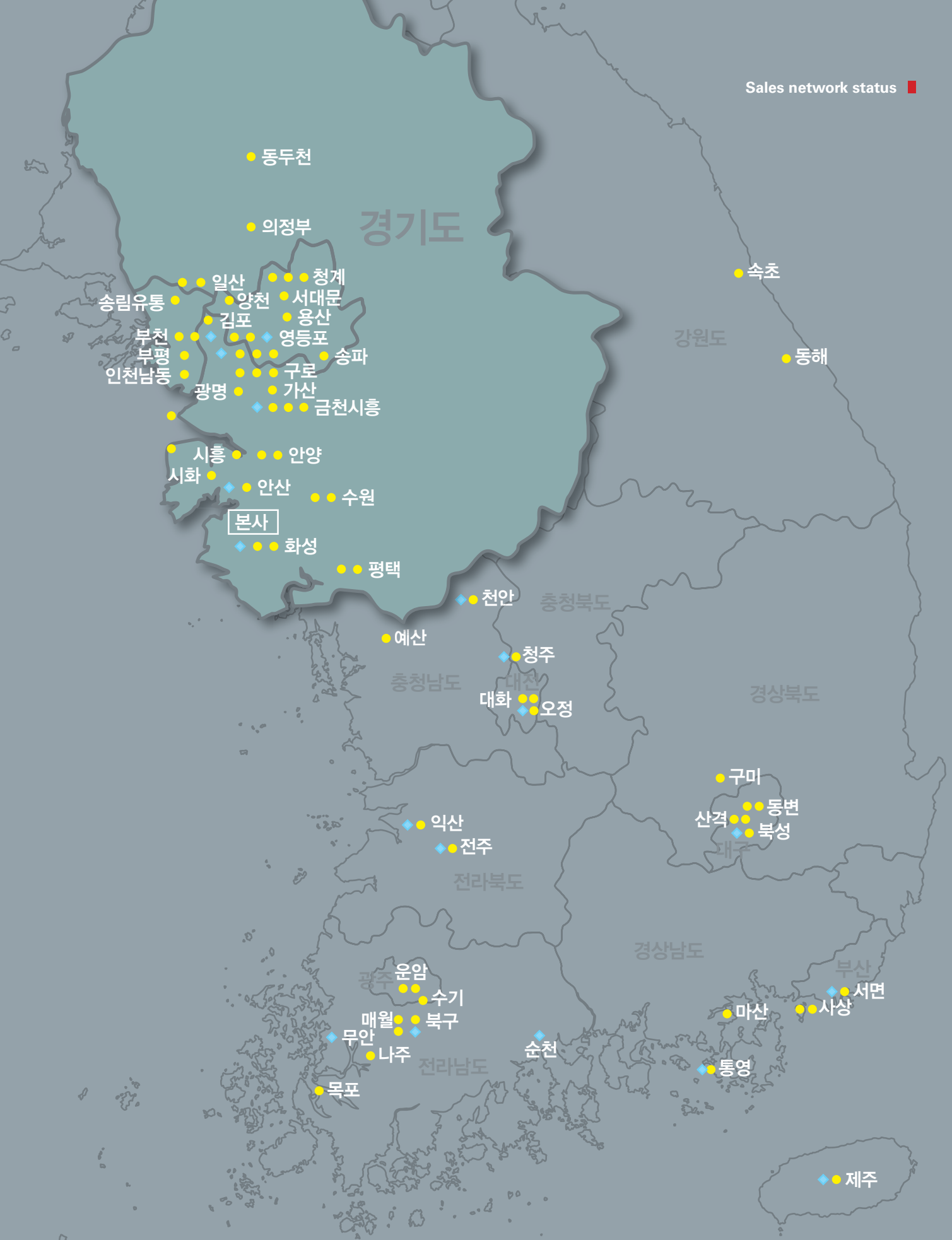

● 대리점, 특약점 ◆ A/S 지정, 특약점

A/S(현장시운전)처리 업무절차도

A/S(on-site commissioning) handle business processes

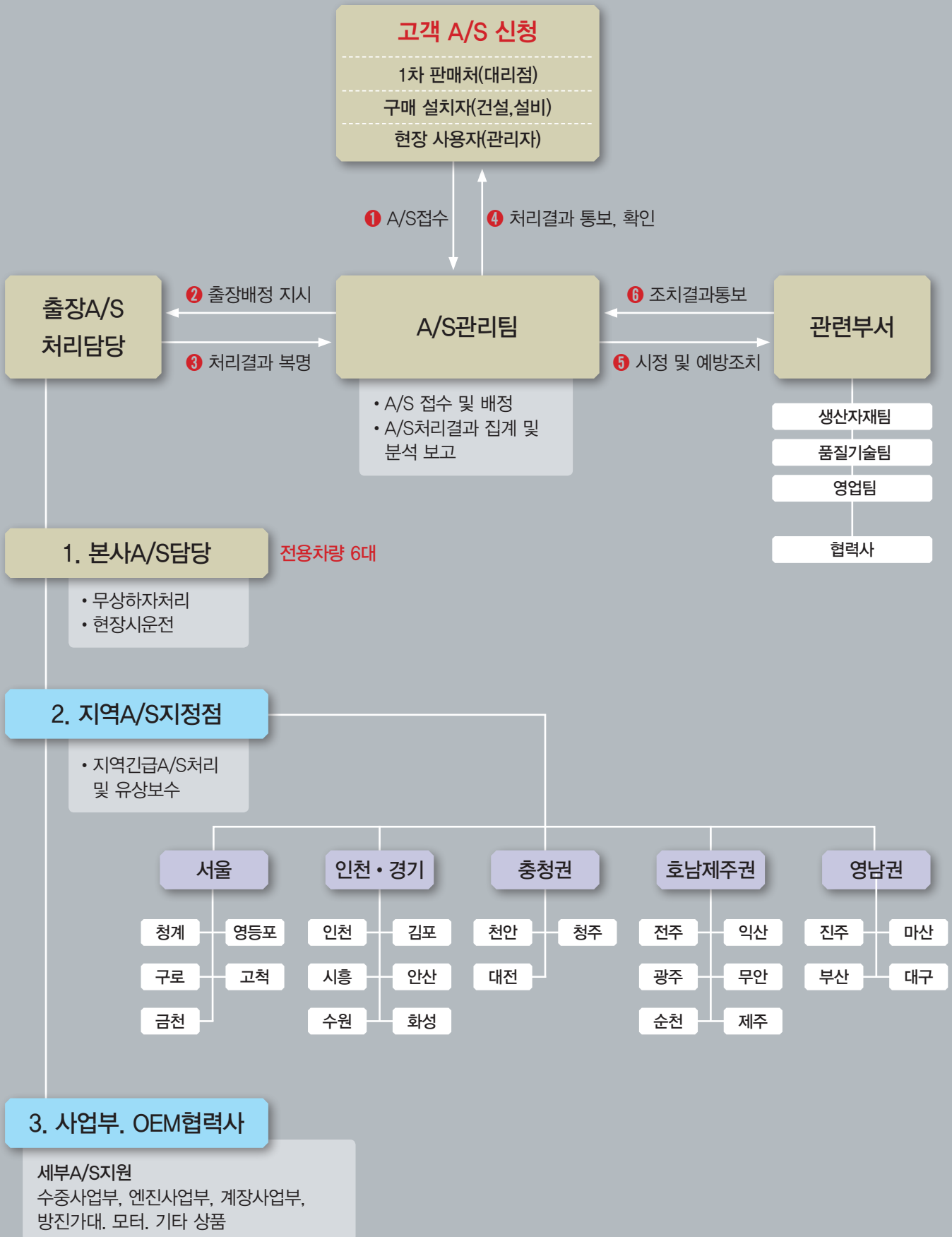

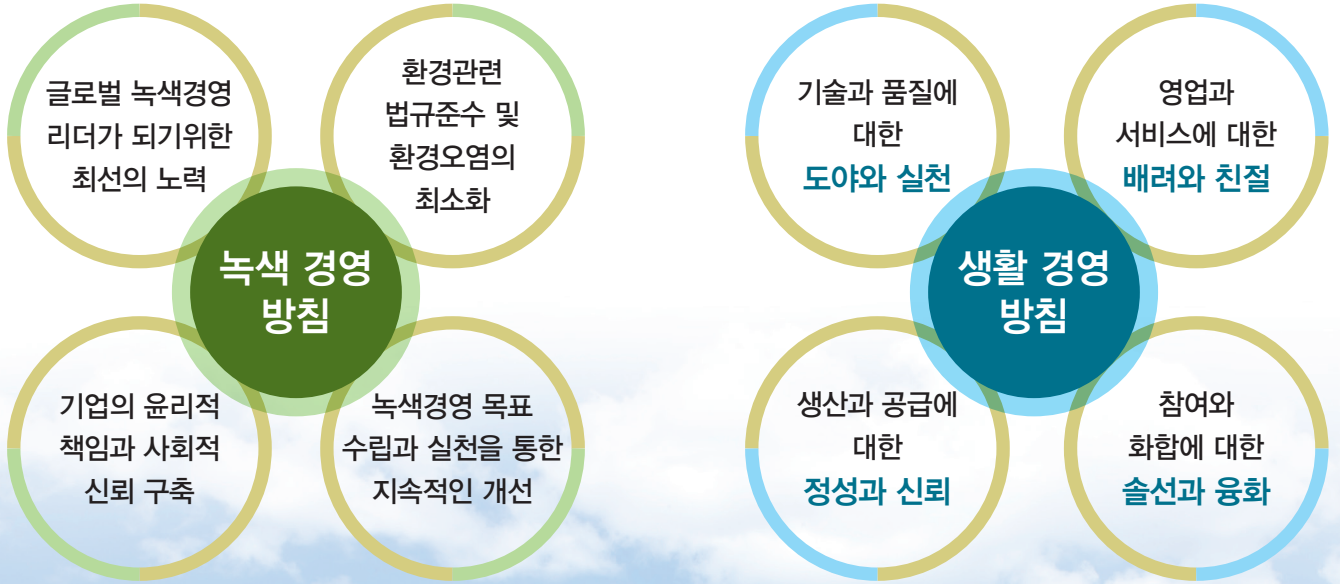

A/S 배정담당 업무강령

- 1 친절 접수
- 2 신속 배정
- 3 재발, 재방문 방지

A/S 처리담당 현장조치 강령

- 1 정확한 진단
- 2 견실한 처리
- 3 친절한 안내
- 4 처리후 결과 안내



제조설비현황

Manufacturing Equipments

품명	규격	제조사	수량
선반	WL 460-1000	화천기계	3
	WL 460-1500	화천기계	1
	WL 580-1500	화천기계	2
	WL 580-2000	화천기계	1
	HL 460-1500	화천기계	1
	HL 580-2000	화천기계	1
CNC 선반	L280	현대위아	1
파이프 선반	80A DX 1/2"~3"	로렉스	1
드릴링머신	SMD-410	삼천리기계	2
	STD-410	삼천리기계	3
	SMD-410	삼천리기계	1
	HTD-032	희남정밀	1
탭핑머신	HNTD-032	희남정밀	1
쇼빙머신	H330HFA	우영산업	1
바라싱머신	BV-30	한반도	1
레디얼머신	DRD 1150D	대진기공사	1
밀링	NSM-T	남선기공	1
	HMT-1300	화천기계	1
탁상그라인더	480W	삼지전기	1
	510W	한일전기	2
	1500W	한일기업사	1
	SBG-103	삼지전기	1
슬로터	YS-250M	연일기계	1
전기아크용접기	12kw	퍼펙트대대	1
	15kw	퍼펙트대대	2
	AWL-180A 7.5kW	대양산업전기	1
CO2 용접기	350CX	오토	1
	500SC	선진월드	2
TIG 용접기	OWT-300HF	오토	1
	500A	퍼펙트대대	2
용접기	15KVA / 7.5KW	한국전기	1
플라즈마절단기	PRO-CUT 60P	오토	1
	PD-50	오토	1
스크류에어컴프레서	CKDX660 37kW	COMPKOREA	1
유압기	수직형 20kg/cm ²	자체제작	1
	수직형 25kg/cm ²	자체제작	1
	양쪽횡형 25kg/cm ²	자체제작	1
수압기	5HP	원대정밀	1
	10HP	원대정밀	1
시험용물탱크	14ton	자체제작	1
	45ton	자체제작	1
호이스트	1ton	엘레판트	11
	2ton	엘레판트	6
	2.8ton	엘레판트	2
	5ton	엘레판트	1
지게차	2.5ton	두산/클락크	3
	3ton	두산	1
	입식 2ton	클락크	2
도장설비(습식)	18.5kw	삼화 ENG	1
도장설비(건식)	22kw	동아풍력	1

품명	규격	제조원	수량
압력계	0~2.5MPa	WOOSHIN	17
연성계	-0.1~0.1MPa	WOOSHIN	2
진공계	-0.1MPa	WOOSHIN	4
압력센서	0.3~2.5MPa	IFM	25
전자유량계	0~400A	WINTEC	5
초음파유량계	0~400m3/min	자인테크놀로지	2
AC Power Meter	AC 100/150A	YOKOGAWA	2
전압조정기	220/440V 150KVA	삼양AVR	1
Clamp Meter	3280-10F	HIOKI	1
Multi Meter	SH-1000M	SAEHAN	2
누설전류계	0~10mA	ILOSAM	1
내전압측정기	1~5KV/0.5~10mA	ILOSAM	1
RPM게이지	5~99,999RPM	MONARCH	1
소음계	TES-1350	TES	1
진동계	0~1236 μ m	LUTRON	1
도막두께 게이지	0~1000 μ m	V&A	1
디지털온도계	-50 $^{\circ}$ C~1200 $^{\circ}$ C	HANYOUNG NUX	1
수압기	0 ~ 2MPa	영일공업사	3
Micro Meter	0~225mm	MITUTOYO	18
실린더게이지	18~250mm	MITUTOYO	3
다이얼게이지	0~250mm	MITUTOYO	3
버니어 캘리퍼스	0~300mm	MITUTOYO	13
깊이 게이지	0~200mm	MITUTOYO	1
폭 게이지	0~100mm	NIIGATA SEIKI	1
블록게이지	47 품 B급	MITUTOYO	1
석정반	600mmX450mm	성신기계	1

생산 품목

Products

급수 부스터펌프시스템 일반형, 듀얼형, 모터내장형, 인버터개별형
절전형 그린베스텍 시스템
소형부스터, 자동가압펌프

급수가압 및 소방펌프 입형다단, 횡형가압, 다단벌루트, 다단터빈펌프
엔진펌프, 웨스코 증압펌프

냉,난방 순환 펌프 편흡입벌루트, 인라인, 모터직결펌프
중온수순환 펌프, 급탕라인펌프

오수, 배수용펌프 삼상, 단상 수중펌프, 그라인더수중펌프
오수수중 패키지 시스템, 입형배수펌프

기타 양수펌프 양흡입벌루트펌프, 유류이송펌프,
2극 직결펌프, 진공펌프,
응축수회수 콘덴세이션 펌프

수처리용 펌프 볼텍스펌프, 스포르트펌프

기타 취급품 스텐레스펌프, 부스터용 압력탱크

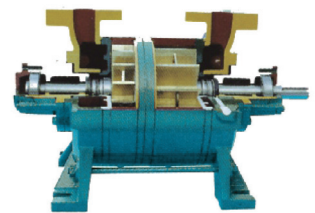
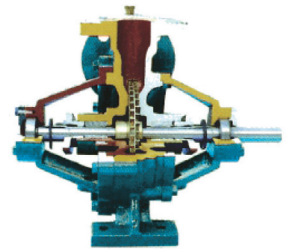
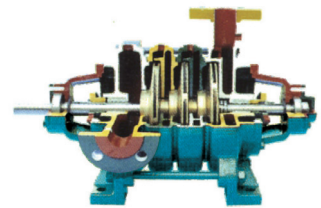
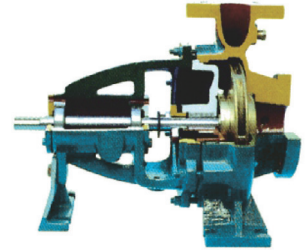

급수 부스터펌프시스템

DBS-G 일반형 부스터펌프시스템

- 인버터 급수 부스터 시스템의 표준형
- 터치스크린판넬



DBS-P 판넬개별인버터 부스터펌프시스템

- 판넬형 개별인버터
- 터치스크린판넬
- 고효율, 절전형



DBS-M 인버터모터내장형 부스터펌프시스템

- 인버터+컨트롤러를 모터에 직접 부착한 절전형 개별인버터
- 판넬 불필요, 고효율
- 터치스크린판넬



DBS-U 유틸리티형 부스터펌프시스템

- 간결한 조작 방식
- 컴팩트한 설계로 설치 면적 최소화
- 개별인버터 방식으로 펌프운전 효율성 확보



GBT 대소유량복합그린베스텍 부스터펌프시스템

- 대유량소유량 펌프점목 정확한 성능 자동인식 인공지능적 고효율 작동에 의한 조절전 시스템
- 인버터 듀얼, 특허품



DBS-ML 보급형 부스터펌프시스템

- 컴팩트형 개별인버터
- 3.5인치 컬러 LCD 구현
- 대역 전용인버터 컨트롤러 사용
- 2 pump 구성



ABS 자동누수감지 부스터펌프시스템

- 간결한 조작방식
- 컴팩트한 설계로 설치 면적 최소화
- 개별인버터 방식으로 펌프운전 효율성 확보



생산 품목

Products

소형, 황형부스터펌프

BWE 인버터내장 가압펌프

- 단상 전원 220V 전용
- 토출압력설정가능
- 사용온도 0℃~60℃
- 인버터방수등급 IP65
- 회전수제어기능



2BI 황형2펌프 인버터시스템

- 저충용, 상가용 부스터
- 입형대비 저렴함
- 모터내장 개별인버터
- 단상,삼상



가압 및 소방펌프

DVT 입형다단터빈펌프

- 구경 : Ø25-150
- 유량 : 0.02-3.0m³/min
- 양정 : 10-250m
- 동력 : 0.75-90kW
- 부스터시스템용 펌프
- 전량 스텐,고효율 제품



HBI 스텐황형가압펌프

- 구경 : Ø25-40
- 유량 : 0.02-0.25m³/min
- 양정 : 10-50m
- 동력 : 0.35-3kW
- 삼상



DMV 다단벌루트펌프

- 구경 : Ø40-150
- 유량 : 0.07-3.0m³/min
- 양정 : 20-150m
- 동력 : 0.75-110kW
- 급수가압 및 소방용



DMT 다단터빈펌프

- 구경 : Ø40-200
- 유량 : 0.1-9m³/min
- 양정 : 20-200m
- 동력 : 3.7-300kW
- 급수가압 및 소방용



DWP 웨스코 총압펌프

- 구경 : Ø25-50
- 유량 : 0.02-0.2cm³/mm³/min
- 양정 : 30-220m
- 동력 : 1.5-19kW
- 소방보조, 보일러보급용



DMTH 다단터빈펌프

- 구경 : Ø125
- 유량 : 3-5m³/min
- 양정 : 60-200m
- 동력 : 75-190kW
- 급수가압 및 소방용



DMT-V 소방용4극 입형다단터빈펌프

- 구경 : Ø80-200
- 유량 : 0.5-6.0m³/min
- 양정 : 30-210m
- 동력 : 15-185kW



FE 소방엔진펌프

- 10ps-800ps
- 현대,두산엔진,케이젠
- 표준형 및 일체형
- 다단벌루트 및 다단 터빈펌프 적용



일반양수 및 순환용펌프

DLP 인라인펌프

- 구경 : Ø40-350
- 유량 : 0.07-13m³/min
- 양정 : 5-50m
- 동력 : 0.75-200kW
- 냉난방 순환펌프 표준



DLP-I 인버터내장 인라인펌프

- 인버터 장착형 라인 펌프, 회전수 제어
- 압력제어, 차압제어
- 팬넬 없이 모터 내장



DSV 편흡입벌루트펌프

- 구경 : Ø25-250
- 유량 : 0.07-12m³/min
- 양정 : 10-75m
- 동력 : 0.75-175kW
- 일반 양수펌프의 표준
- 냉난방 순환용, KS품



DLP-L 라인펌프

- 구경 : Ø40-100
- 유량 : 0.02-0.8m³/min
- 양정 : 4-10m
- 동력 : 0.75-3.7kW
- 급탕용, 저장정용
- 소형



DMC-4P 직결벌루트펌프

- 구경 : Ø40-100
- 유량 : 0.07-3.2m³/min
- 양정 : 8-31m
- 동력 : 0.75-19kW
- 편흡입을 카프링 없이 직결하여 콤팩트화 함



DSV-H 중온수순환펌프

- 구경 : Ø50-150
- 유량 : 0.07-9.0m³/min
- 양정 : 10-50m
- 동력 : 0.75-90kW
- 씰냉각자켓 장착으로 고온에서의 순환 가능



오수, 배수용 펌프

DWE 수중오배수펌프

- 구경 : Ø50-100
- 유량 : 0.08-1.8m³/min
- 양정 : 10-50m
- 동력 : 0.75-27kW
- 일반형, 탈착형, 볼텍스형
- 단상, 삼상, 고효율 제품



DWE-SC 커팅그라인더 배수펌프

- 구경 : Ø50-100
- 유량 : 0.58-2m³/min
- 양정 : 23-36m
- 동력 : 1.5-7.5kW



DWE-PC 오배수수중펌프 패키지시스템

- 대수제에 자동시스템
- 구경 : Ø50-100
- 동력 : 0.4-7.5kW
- 1PMP-2PUMP
- 수조350-1400L 표준



DVS 입형배수펌프

- 구경 : Ø40-80
- 유량 : 0.08-0.6m³/min
- 양정 : 8-18m
- 동력 : 0.75-3.7kW
- 피트길이에 따라 0.8M, 1M, 1.2M 구분제작



DVP 볼텍스펌프

- 구경 : Ø40-125
- 유량 : 0.07-5.0m³/min
- 양정 : 5-25m
- 동력 : 0.75-30kW
- 슬러지용 육상펌프



DSR 스프르트펌프

- 구경 : Ø40-150
- 유량 : 0.05-7.0m³/min
- 양정 : 1.2-45m
- 동력 : 0.75-75kW
- 슬러지 이송

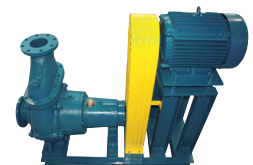

기타 양수펌프

DDV 양흡입벌루트펌프

- 구경 : Ø125-500
- 유량 : 2.5-45m³/min
- 양정 : 10-150m
- 동력 : 15-750kW
- 고양정 대유량 양수용



DMC-2P 직결벌루트펌프

- 구경 : Ø40-65
- 유량 : 0.1-1.4m³/min
- 양정 : 10-78m
- 동력 : 3.7-30kW
- 고양정 편흡입펌프



DYV 진공펌프

- 대형펌프 물맞이용 및
- 동력 : 3.7-7.5kW
- 구경 : Ø50



DYV-U 수봉식진공펌프

- 기존의 복잡한 구조를 개선하여 소형 경량으로 개발
- 부품 소재의 정밀가공으로 견고성 우수함
- 모터 직결식의 타이트한 조립으로 고장이 적으며, 메카니칼씰의 채택으로 깔끔함
- 나사 Type 연결방식 적용
- 탱크진공, 물맞이용, 건조용 등



DCP 콘덴세이션펌프

- 단단, 웨스코펌프 등을 이용한 응축수 회수용 배수시스템
- 탱크200L표준, 자동
- 단식 및 복식



STS 스텐펌프

- 편흡입, 라인, 단단 등 STS13-14종(304, 316)
- 화학용, 해수용
- 접액부 전체스텐



VT형 압력탱크

- 부스터펌프용 압력탱크
- KC인증제품
- 입형, 황형 5-500L
- 블래더형



사업자등록증

공장등록증

중소기업확인서

품질, 시스템인증

KS표시허가(원심,수중), ISO9001, ISO14001, 우수조달공동상표(원심,수중), 신제품인증,품질인증, 직접생산확인증명, 수도용적합인증, 메인비즈, 이노비즈, KC수도용 위생안전기준(부스터,원심), 기업부설연구소, 여성기업, 전기용품안전인증, CE인증, NEP인증, EPC인증(부스터, 수중), Q마크인증, 우수발명품 우선구매추천

고효율 기자재 인증

입형다단터빈펌프 3시리즈, 입형다단터빈펌프 5시리즈
 입형다단터빈펌프 10시리즈, 입형다단터빈펌프 15시리즈
 입형다단터빈펌프 20시리즈, 입형다단터빈펌프 32시리즈
 입형다단터빈펌프 45시리즈, 입형다단터빈펌프 64, 90시리즈
 수중펌프, 인라인펌프, 삼상전폐전동기

특허증

인버터 부스터 펌프 시스템의 제어방법
 인버터 부스터 펌프 시스템 및 이의 제어방법
 난방순환펌프 제어방법
 냉난방 시스템의 차압비례제어방법
 원심펌프용 임펠러
 인버터 부스터 펌프 시스템의 성능 검증방법
 리프트형 체크밸브
 펌프성능 데이터 베이스에 의한 인버터 전압-주파수 패턴 능동제어방법
 유량예측을 통한 인버터 부스터 펌프의 전력 절감 운전방법
 급수펌프의 회전수별 성능 계산 방법
 급수 가압용 부스터 펌프 시스템에서 설정 양정에 대한 회전수별 유량 계산 방법
 인버터 제어 급수 펌프의 회전수별 소비전력 계산방법
 대소용량 조합 부스터 펌프 시스템의 펌프별 대기전력 저감 방법
 원심펌프용 임펠러 조립체
 입형다단용스테이지
 원심펌프용케이싱
 임펠러외경사이즈설계방법
 인버터 부스터 펌프 시스템
 부스터 펌프용 수위센서
 복수 개의 펌프로 구성된 급수펌프시스템의 최소 소비전력 운전 방법
 자동밸브를 이용한 인버터 부스터 펌프 시스템 및 이의 운전방법
 흡상조건에서 안전한 운전이 가능한 복수의 펌프 시스템의 최소 소비전력 운전 방법
 스마트폰용 어플리케이션을 이용한 인버터 부스터 펌프 시스템 모니터링 시스템
 누수감지장치
 와류방지구를 구비한 원심펌프

표창

대통령 표창(산업포장)
 KS 대상
 녹색에너지 대상
 KS 대상(산업통상자원부 장관상)
 2014 대한민국 수도기술대전 금상
 신기술 실용화 진흥 유공(산업자원부 장관상)
 우수자본재 유공자 표창(국무총리표창)

기타

발전5사 등록증
 국내 상표 및 서비스표 등록
 중국 상표 및 서비스표 등록

사업자등록증



사업자등록증 (법인사업자)

등록번호 : 136-81-15816

법인명(단체명) : (주) 대영파워펌프

대표자 : 송경희

개업연월일 : 1995년 10월 01일 법인등록번호 : 124411-0022301

사업장소재지 : 경기도 화성시 마도면 마도로 421-13

본점소재지 : 경기도 화성시 마도면 마도로 421-13

사업의종류 :	<input checked="" type="checkbox"/> 업태	제조업 도매 부동산 서비스업	<input checked="" type="checkbox"/> 종목	블로우형송풍기, 펌프모타 펌프모타 임대 연구개발업(펌프,모터)
---------	--	--------------------------	--	---

발급사유 : 정정

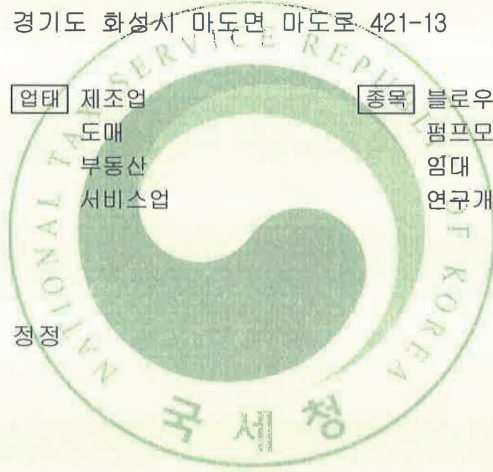

사업자 단위 과세 적용사업자 여부 : 여() 부(✓)

전자세금계산서 전용 전자우편주소 :

2019년 11월 13일

화성세무서장



사업자등록증

공장등록증



문서확인번호: 1529-4559-2914-6947 (신청인 : 대영파워펌프)

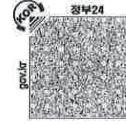

■ 산업집적활성화 및 공장설립에 관한 법률 시행규칙 [별지 제8호의2서식] <개정 2012.10.5> 공장설립관리시스템(www.jemis.go.kr)에서도 신청할 수 있습니다.

공장등록증명(신청서)

※ 바탕색이 어두운 난은 신청인이 적지 않으며, []에는 해당되는 곳에 √표를 합니다. (앞쪽)

접수번호	접수일	처리기간	즉시
신청인	회사명 (주)대영파워펌프 대표자 성명 송경희 대표자주소(법인소재지) 경기도 화성시 마도면 마도로 421-13	전화번호 031) 357-5000 생년월일(법인등록번호) 124411-0022301	
등록 내용	공장소재지 도로명 : 경기도 화성시 마도면 마도로 421-13 지번 : 경기도 화성시 마도면 금당리 214-9번지 공장등록일 2002-07-21 : 사업시작일 1995-10-01 : 증업원수 남:40 여:5 공장의 업종(분류번호) 액체 펌프 제조업 (29131)	지목 공장용지	보유구분 자가 [√] 임대 []
등록 조건	공장부지면적 6,574.000 m ² : 제조시설면적 2,442.000 m ² : 부대시설면적 1,114.740 m ²		

등록번호 : 증설등 기재사항 변경내용(변경 날짜 및 내용) : 2014-05-15
공장관리번호 : 620701153162900

「산업집적활성화 및 공장설립에 관한 법률 시행규칙」 제12조의3에 따라 위와 같이 공장등록증명서를 신청합니다.

2018년 6월 20일

신청인

대영파워펌프 (서명 또는 인)

화성시장

귀하

구비서류	없음	수수료	1000 원
------	----	-----	--------

처리절차					
신청서작성	접수	등록 여부 확인	결제	공장등록 증명서 발급	통보
신청인	처리기관	처리기관	처리기관	처리기관	처리기관

「산업집적활성화 및 공장설립에 관한 법률」 제16조([] 제1항· [] 제2항· [] 제3항)에 따라 위와 같이 등록된 공장임을 증명합니다.

2018년 6월 20일



210mm×297mm[일반용지 70g/m²(재활용품)]

권오훈 / 6월20일 09:51



◆본 증명서는 인터넷으로 발급되었으며, 정부24(gov.kr)의 인터넷발급문서진위확인 메뉴를 통해 위·변조 여부를 확인할 수 있습니다.(발급일로부터 90일까지) 또한 문서하단의 바코드로도 진위확인(정부24 앱 또는 스캐너용 문서확인프로그램)을 하실 수 있습니다.

중소기업 확인서

발급번호 : 0010-2022-106820

중소기업 확인서

[중기업]

기업명 : (주)대영과워펌프

사업자등록번호 : 136-81-15816 법인등록번호 : 124411-0022301

대표자명 : 송경희

주소 : 경기 화성시 마도면 마도로 421-13, (주)대영과워펌프 (금당리)

유효기간 : 2022-04-01 ~ 2023-03-31

용도 : 공공기관 입찰용

위 기업은 「중소기업기본법」 제2조에 의한 중소기업임을 확인합니다.

2022년 03월 29일

중소벤처기업부장관



발급사실 및 발급취소 등 변동사항은 중소기업현황정보시스템(sminfo.mss.go.kr)을 통해 확인 가능.

유효기간 중이라도 발급일 이후 합병, 분할 및 관계기업 변동시 중소기업 지위를 상실할 수 있음.

거짓 자료를 통해 발급받은 경우 중소기업기본법 제28조에 따라 500만원 이하의 과태료 및 시책기관의 지원무효 등의 조치가 취해질 수 있음.

중소기업 확인서

품질, 시스템인증

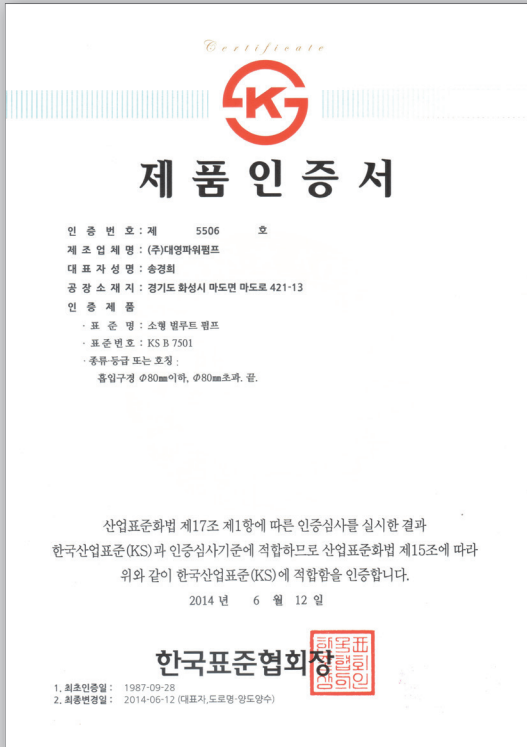

KS표시허가(원심펌프)

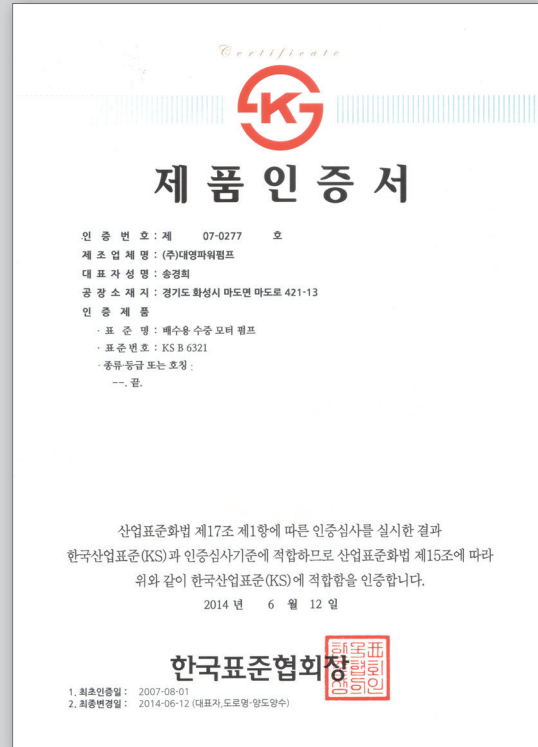

KS표시허가(수중펌프)

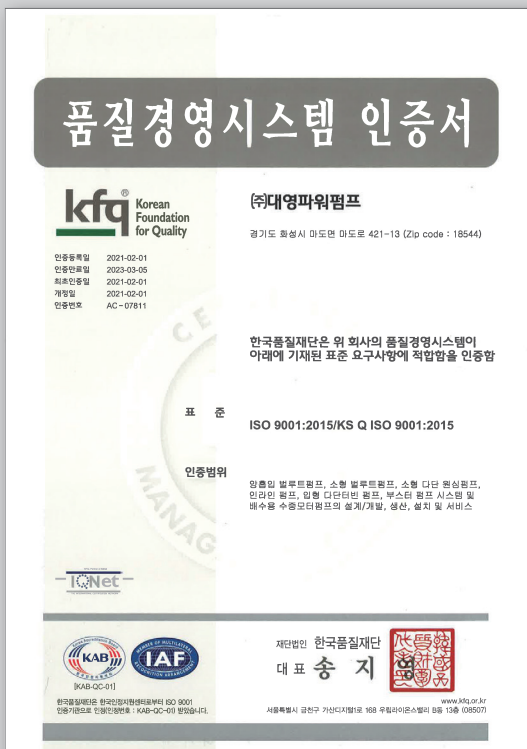

ISO9001



ISO14001

품질, 시스템인증



우수조달 공동상표 물품 지정(원심 펌프)



우수조달 공동상표 물품 지정(수중 펌프)

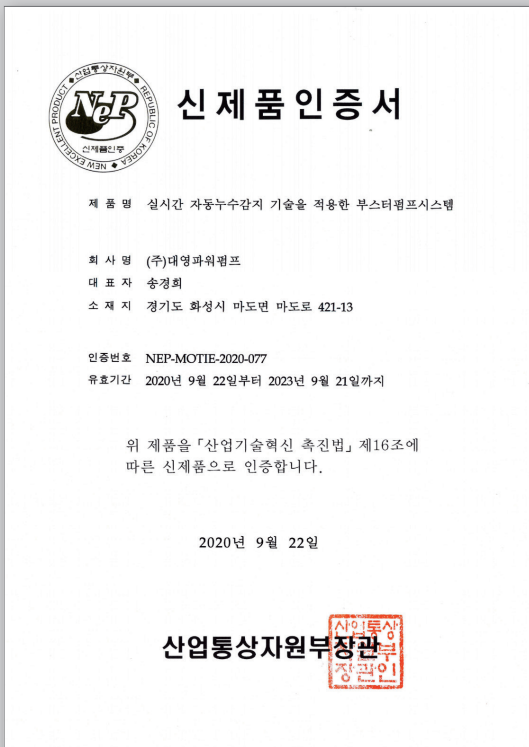

NEP인증(신제품인증)



우수제품지정증서

품질, 시스템인증

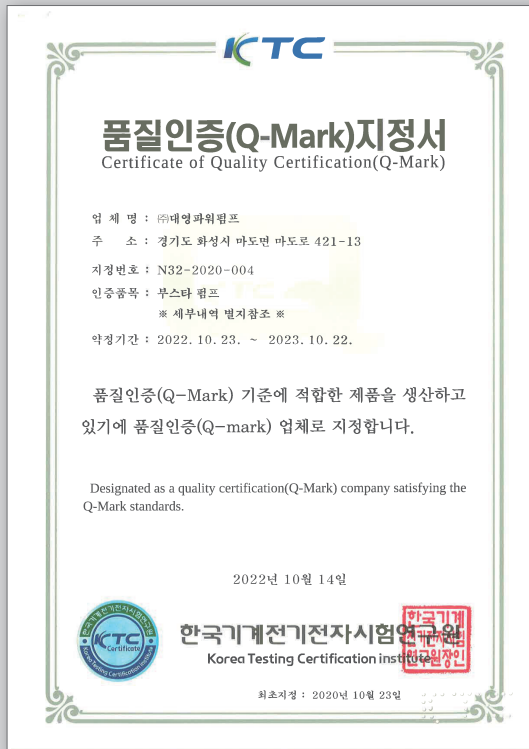

Q-Mark지정(품질인증)

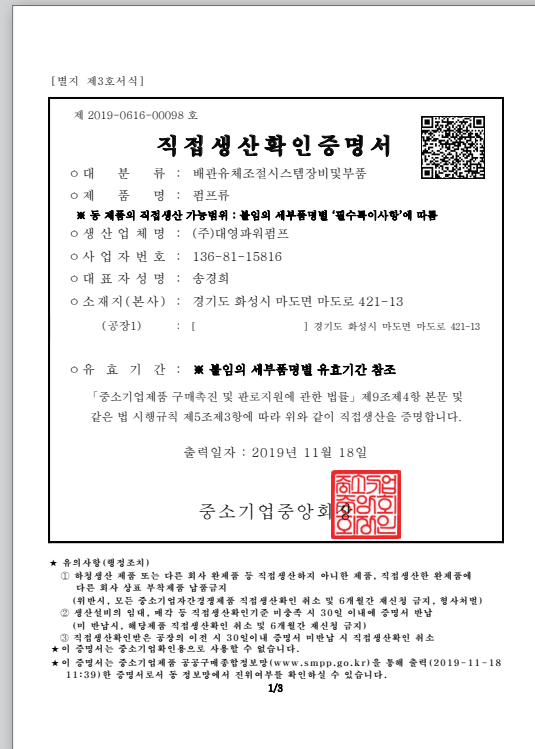

직접생산확인 증명서

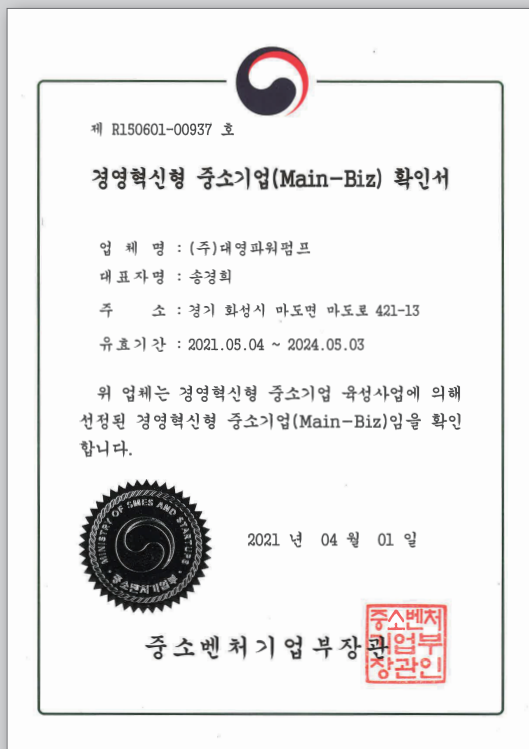

메인비즈

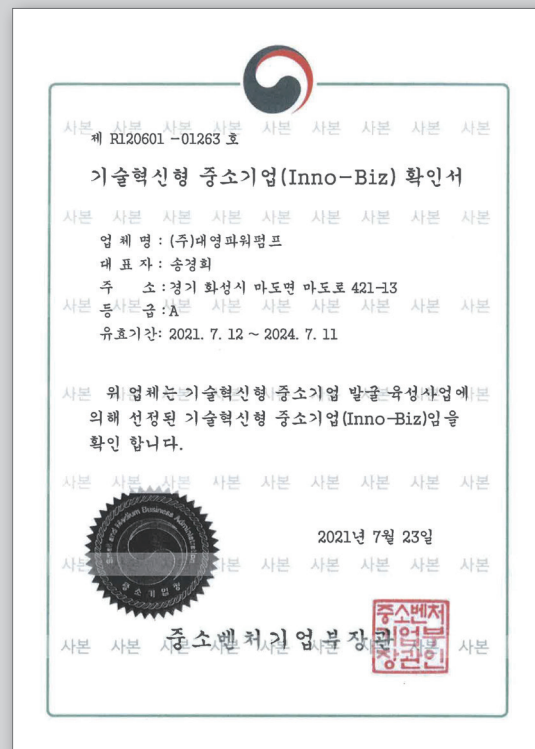

이노비즈

품질, 시스템인증

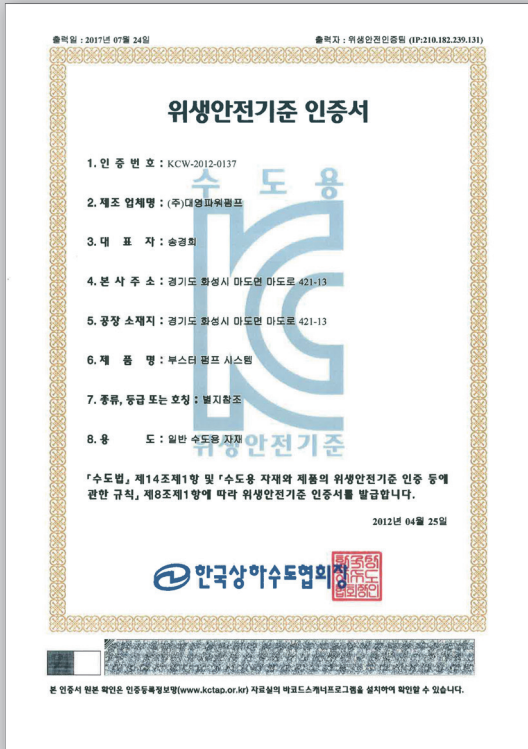

KC수도용 위생안전기준(부스터펌프)

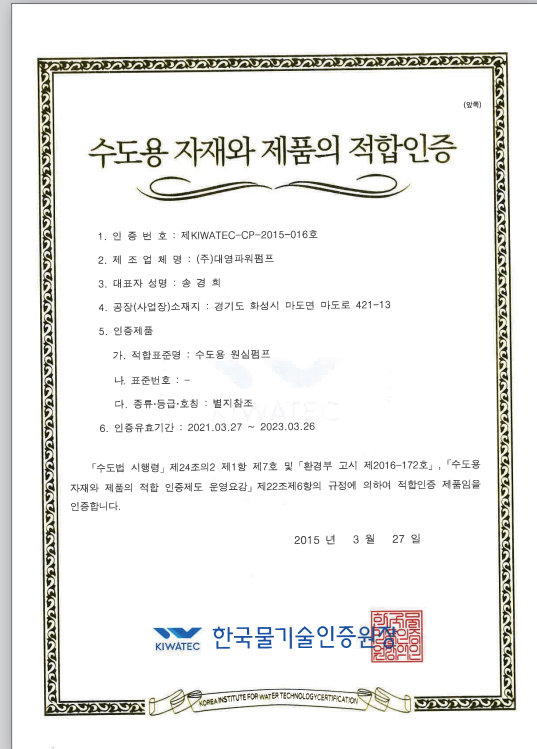

KC수도용 위생안전기준(원심펌프)



기업부설연구소

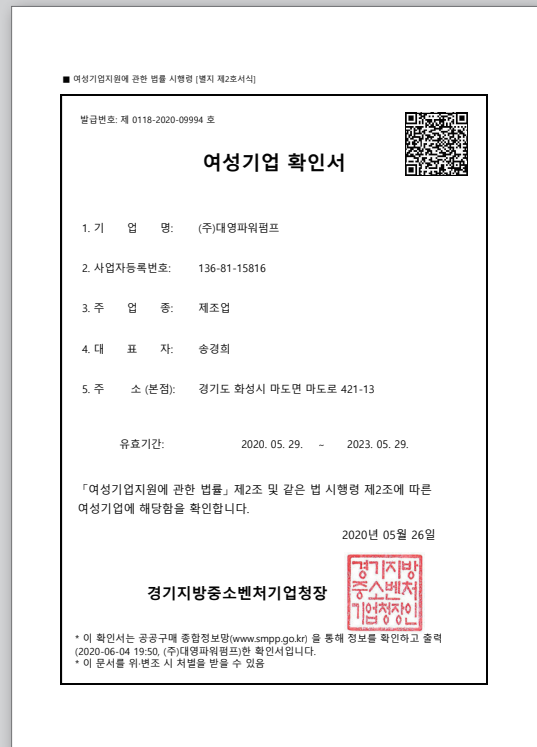

여성기업확인서

품질, 시스템인증

전기용품 및 생활용품 안전관리법 시행규칙 [별지 제8호서식] 접수번호: 20180724-0025

안전인증서
Safety Certificate

안전인증번호: HH07932-18004A
(Certificate No.)
제조업자/수입업자명: (주)대영파워펌프
(Manufacturer/Importer)
주소: 경기 화성시 마도면 마도로 421-13
(Address)
제품명: 유체펌프
(Product)
기본모델명: DWE-0SM
(Basic Model)
파생모델명 (Series Model):

정격/안전기준상의 모델구분: 220 V~, 60 Hz, 1 450 W
(Rating)
시험기준: KC 60335-1(2016-10) KC 60335-2-41(2015-09)
(Standard)

본 인증서는 제조국명: 한국
제조업자명: (주)대영파워펌프
제조공정의 주소: 경기 화성시 마도면 마도로 421-13
의 제품에만 해당함

「전기용품 및 생활용품 안전관리법 시행규칙」 제8호제2항·제4항 또는 제10조제2항에 따라 안전인증을 발급합니다.
We issue this Safety Certificate for the above appliances in accordance with the Article 8(2), 9(4) or 10(2) of the Enforcement Rule of the Electrical Appliances and Consumer Products Safety Control Act.

2018년 11월 19일
(Year) (Month) (Day)

 한국기계전기전자시험연구원
Korea Testing Certification

※ 이 인증서는 「전기용품 및 생활용품 안전관리법」, 이 법의 제정 또는 개정된 것임에 한하여 적용되며, 그 밖의 다른 법률이 적용되는 제품의 경우에는 해당 법률에 따라 추가로 인증·허가 등을 받아야 합니다.

참부서류
1. 전기용품의 안전관리법 및 제재목록 (List of Critical Components)
2. 기본모델·파생모델의 내용 (Descriptions of the basic and series model)
3. 안전인증의 변경 현황 (Revisions Status)

전기용품안전인증서

전기용품 및 생활용품 안전관리법 시행규칙 [별지 제8호서식] 접수번호: 20180724-0022

안전인증서
Safety Certificate

안전인증번호: HH07932-18003A
(Certificate No.)
제조업자/수입업자명: (주)대영파워펌프
(Manufacturer/Importer)
주소: 경기 화성시 마도면 마도로 421-13
(Address)
제품명: 유체펌프
(Product)
기본모델명: DWE-04M
(Basic Model)
파생모델명 (Series Model):

정격/안전기준상의 모델구분: 220 V~, 60 Hz, 660 W
(Rating)
시험기준: KC 60335-1(2016-10) KC 60335-2-41(2015-09)
(Standard)

본 인증서는 제조국명: 한국
제조업자명: (주)대영파워펌프
제조공정의 주소: 경기 화성시 마도면 마도로 421-13
의 제품에만 해당함

「전기용품 및 생활용품 안전관리법 시행규칙」 제8호제2항·제4항 또는 제10조제2항에 따라 안전인증을 발급합니다.
We issue this Safety Certificate for the above appliances in accordance with the Article 8(2), 9(4) or 10(2) of the Enforcement Rule of the Electrical Appliances and Consumer Products Safety Control Act.

2018년 11월 19일
(Year) (Month) (Day)

 한국기계전기전자시험연구원
Korea Testing Certification

※ 이 인증서는 「전기용품 및 생활용품 안전관리법」, 이 법의 제정 또는 개정된 것임에 한하여 적용되며, 그 밖의 다른 법률이 적용되는 제품의 경우에는 해당 법률에 따라 추가로 인증·허가 등을 받아야 합니다.

참부서류
1. 전기용품의 안전관리법 및 제재목록 (List of Critical Components)
2. 기본모델·파생모델의 내용 (Descriptions of the basic and series model)
3. 안전인증의 변경 현황 (Revisions Status)

전기용품안전인증서

수도용 자재와 제품의 적합인증

1. 인증번호: 제KIWATEC-CP-2015-016호
2. 제조업체명: (주)대영파워펌프
3. 대표자성명: 송경희
4. 공장(사업장)소재지: 경기 화성시 마도면 마도로 421-13
5. 인증제품
가. 적합표준명: 수도용 원심펌프
나. 표준번호: -
다. 종류·등급·호칭: 별지참조
6. 인증유효기간: 2019.03.27 ~ 2021.03.26

「수도법 시행령」 제24조의2 제1항 제7호 및 「환경부 고시 제2016-172호」, 「수도용 자재와 제품의 적합 인증제도 운영요강」 제22조제6항의 규정에 의하여 적합인증 제품임을 인증합니다.

2015년 3월 27일

 한국물기술인증원
KOREAN INSTITUTE FOR WATER TECHNOLOGY CERTIFICATION

수도용 적합 인증

TUV NORD

Certificate of conformity with the following European Directives

Registered No.: **K10131/M15**

Machinery Directive 2006/42/EC

Reference of applicant	Date of application	File reference	Test report No.	Date of issue
	02.07.2015	KP-15-367	K0451/M15	29.12.2015

This is to certify that the following products comply to the essential requirements (Annex 1) of the above mentioned European Directive and the following standards, taking into account the German national deviations:

Product: MULTI-STAGE TURBINE PUMP

Type designation: DMT 40-2, DMT 50-2, DMT 40-6, DMT 40-7, DMT 50-4, DMT 65-2, DMT 40-10, DMT 50-7, DMT 50-8, DMT 65-4, DMT 80-2, DMT 100-5, DMT 100-6, DMT 129-3, DMT 150-2

Applicant: DAEYOUNG POWER PUMP CO., LTD.
421-13, Mado-ro, Mado-myeon, Hwaseong-City, Gyeonggi-Do 445-881, Korea

Standard(s): EN ISO 12100:2010
EN 60204-1:2006 + A1:2009
EN 809:1998 + A1:2009

This Certificate of conformity is based on the evaluation of samples of the product. It does not imply an assessment of the production and it does not permit the use of a mark of conformity or of a safety mark of the TÜV NORD CERT. The holder of this certificate may use this Certificate together with his EC-Declaration of Conformity.

 Certification Body for Product Safety

TUV NORD Korea Ltd.
Tel: +82-2-6000-4022
Fax: +82-2-6000-0069
E-mail: info@tuv-nord.com

CE The CE marking can be affixed on the product if all relevant and effective Directives are complied with. CE

CE인증(다단터빈펌프)

품질, 시스템인증



CE인증(인라인펌프)



CE인증(양흡입벌루트펌프)



CE인증(편흡입벌루트펌프)

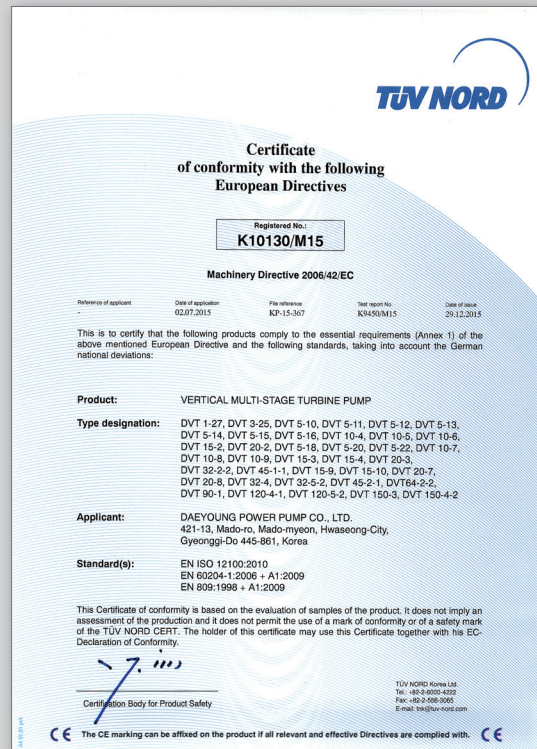

CE인증(입형다단터빈펌프)

고효율 기자재 인증

고효율에너지기자재 인증서
 고효율기자재

① **업체명(법인등록번호)**
 (주)대영파워펌프 (124411-0022301)

② **사무소 소재지**
 경기 화성시 마도면 마도로 421-13

③ **공장 소재지**
 1공장: 경기 화성시 마도면 마도로 421-13
 2공장: 경기 화성시 마도면 마도로 421-7

④ **인증기자재**
 기 자 재 명 : 펌프
 형 식 : 지상설치용/상수용(WA)/원심단단축-수직형(C7)/지상용모터본리형(G2)
 모 델 명 : DVT 3-7
 용 량 : 토출구경[A] : 25, 동력[kW] : 1.5
 효 율 : A효율[%] : 56.6, B효율[%] : 53.7 ~ 56.4

『에너지이용합리화법』 제22조제4항에 따라 고효율에너지기자재임을 인증합니다.
 2021년04월23일

한국에너지공단 이 사 장단이사장의인

<면장서함> 고효율 인증기술기준에 상응하여, 제사항 및 유효기간 연장신청에 따른 인증서 재발급

<부속서함>
 ○ 부속서 1 : 고효율에너지기자재 인증서 제품의 특성
 ○ 부속서 2 : 고효율에너지기자재 공장 목록
 ○ 부속서 3 : 고효율에너지기자재 인증서 발급 이력 현황
 비고 : 이 인증서의 유효기간은 인증서 발급일로부터 3년이며 유효기간 연장을 희망할 경우에는 유효기간 만료일 90일전부터 연장신청을 하여야 합니다.

<본 인증서는 한국산업기술시험원 11-1452-274-1-1(2012-01-25)의 시험성적에 근거함> 2021-05-20 05:05

인증 규격 3-7, 3-9, 3-10, 3-11, 3-12, 3-13, 3-15, 3-17, 3-19, 3-21, 3-23, 3-25

입형다단터빈펌프 3시리즈

고효율에너지기자재 인증서
 고효율기자재

① **업체명(법인등록번호)**
 (주)대영파워펌프 (124411-0022301)

② **사무소 소재지**
 경기 화성시 마도면 마도로 421-13

③ **공장 소재지**
 1공장: 경기 화성시 마도면 마도로 421-13
 2공장: 경기 화성시 마도면 마도로 421-7

④ **인증기자재**
 기 자 재 명 : 펌프
 형 식 : 지상설치용/상수용(WA)/원심단단축-수직형(C7)/지상용모터본리형(G2)
 모 델 명 : DVT 5-3
 용 량 : 토출구경[A] : 32, 동력[kW] : 1.5
 효 율 : A효율[%] : 57.7, B효율[%] : 52.8 ~ 57.6

『에너지이용합리화법』 제22조제4항에 따라 고효율에너지기자재임을 인증합니다.
 2021년04월23일

한국에너지공단 이 사 장단이사장의인

<면장서함> 고효율 인증기술기준에 상응하여, 제사항 및 유효기간 연장신청에 따른 인증서 재발급

<부속서함>
 ○ 부속서 1 : 고효율에너지기자재 인증서 제품의 특성
 ○ 부속서 2 : 고효율에너지기자재 공장 목록
 ○ 부속서 3 : 고효율에너지기자재 인증서 발급 이력 현황
 비고 : 이 인증서의 유효기간은 인증서 발급일로부터 3년이며 유효기간 연장을 희망할 경우에는 유효기간 만료일 90일전부터 연장신청을 하여야 합니다.

<본 인증서는 한국산업기술시험원 11-1452-274-1-1(2012-01-25)의 시험성적에 근거함> 2021-05-20 05:05

인증 규격 5-3, 5-5, 5-6, 5-7, 5-8, 5-9, 5-10, 5-11, 5-12, 5-13, 5-14, 5-15, 5-16, 5-18, 5-20, 5-22, 5-24

입형다단터빈펌프 5시리즈

고효율에너지기자재 인증서
 고효율기자재

① **업체명(법인등록번호)**
 (주)대영파워펌프 (124411-0022301)

② **사무소 소재지**
 경기 화성시 마도면 마도로 421-13

③ **공장 소재지**
 1공장: 경기 화성시 마도면 마도로 421-13
 2공장: 경기 화성시 마도면 마도로 421-7

④ **인증기자재**
 기 자 재 명 : 펌프
 형 식 : 지상설치용/상수용(WA)/원심단단축-수직형(C7)/지상용모터본리형(G2)
 모 델 명 : DVT 10-3
 용 량 : 토출구경[A] : 40, 동력[kW] : 2.2
 효 율 : A효율[%] : 62.1, B효율[%] : 58.7 ~ 60.6

『에너지이용합리화법』 제22조제4항에 따라 고효율에너지기자재임을 인증합니다.
 2021년04월23일

한국에너지공단 이 사 장단이사장의인

<면장서함> 유효기간 연장신청 및 고효율 고시 개정사항에 의거한 제사항 및 유효기간 연장 신청에 따른 인증서 재발급

<부속서함>
 ○ 부속서 1 : 고효율에너지기자재 인증서 제품의 특성
 ○ 부속서 2 : 고효율에너지기자재 공장 목록
 ○ 부속서 3 : 고효율에너지기자재 인증서 발급 이력 현황
 비고 : 이 인증서의 유효기간은 인증서 발급일로부터 3년이며 유효기간 연장을 희망할 경우에는 유효기간 만료일 90일전부터 연장신청을 하여야 합니다.

<본 인증서는 한국산업기술시험원 11-1452-274-1-15(2012-01-25)의 시험성적에 근거함> 2021-04-28 09:04

인증 규격 10-3, 10-4, 10-5, 10-6, 10-7, 10-8, 10-9, 10-10, 10-12, 10-14, 10-16, 10-17

입형다단터빈펌프 10시리즈

고효율에너지기자재 인증서
 고효율기자재

① **업체명(법인등록번호)**
 (주)대영파워펌프 (124411-0022301)

② **사무소 소재지**
 경기 화성시 마도면 마도로 421-13

③ **공장 소재지**
 1공장: 경기 화성시 마도면 마도로 421-13
 2공장: 경기 화성시 마도면 마도로 421-7

④ **인증기자재**
 기 자 재 명 : 펌프
 형 식 : 지상설치용/상수용(WA)/원심단단축-수직형(C7)/지상용모터본리형(G2)
 모 델 명 : DVT 15-7
 용 량 : 토출구경[A] : 50, 동력[kW] : 11.0
 효 율 : A효율[%] : 69.6, B효율[%] : 65.1 ~ 69.2

『에너지이용합리화법』 제22조제4항에 따라 고효율에너지기자재임을 인증합니다.
 2020년04월26일

한국에너지공단 이 사 장단이사장의인

<면장서함> 고효율 고시 개정사항에 의거한 제사항 및 유효기간 연장 신청에 따른 인증서 재발급

<부속서함>
 ○ 부속서 1 : 고효율에너지기자재 인증서 제품의 특성
 ○ 부속서 2 : 고효율에너지기자재 공장 목록
 ○ 부속서 3 : 고효율에너지기자재 인증서 발급 이력 현황
 비고 : 이 인증서의 유효기간은 인증서 발급일로부터 3년이며 유효기간 연장을 희망할 경우에는 유효기간 만료일 90일전부터 연장신청을 하여야 합니다.

<본 인증서는 한국산업기술시험원 20-017967-01-22(2020-04-21)의 시험성적에 근거함> 2020-05-11 05:05

인증 규격 15-2, 15-3, 15-4, 15-5, 15-6, 15-7, 15-8, 15-9, 15-10, 15-12

입형다단터빈펌프 15시리즈

고효율 기자재 인증

고효율에너지기자재 인증서

고효율기자재

① 업체명(법인등록번호)
(주)대영파워펌프 (124411-0022301)

② 사무소 소재지
경기 화성시 마도면 금당리 214-9

③ 공장 소재지
경기 화성시 마도면 금당리 214-9

④ 인증기자재

기 자 재 명 : 펌프
형 식 : 수직형/단단/지상설치용/경수용
모 델 명 : DVT 20-2
용 량 : 호칭구경[A] : 50, 동력[kW] : 3.7
효 율 : 최고효율[%] : 66.54, 보통효율[%] : 57.53~67.79

*에너지이용합리화법, 제22조제4항에 따라 고효율에너지기자재임을 인증합니다.

2018년 11월 19일

한국에너지공단 이사장

<변경사항>

<부속사항>

○ 부속서 1 : 고효율에너지기자재 인증서 재용의 목적
○ 부속서 2 : 고효율에너지기자재 공장 목록
○ 부속서 3 : 고효율에너지기자재 인증서 발급 이력 현황
비고 : 이 인증서의 유효기간은 인증서 발급일로부터 3년으로 유효기간 연장을 희망할 경우에는 유효기간 만료일 90일전부터 연장신청을 하여야 합니다.

*본 인증서는 한국산업기술평가원 18-058336-01-1(2018-10-25)의 사용성적에 근거함

인증 규격 20-2, 20-3, 20-4, 20-5, 20-6, 20-7, 20-8, 20-9, 20-10

입형다단터빈펌프 20시리즈

고효율에너지기자재 인증서

고효율기자재

① 업체명(법인등록번호)
(주)대영파워펌프 (124411-0022301)

② 사무소 소재지
경기 화성시 마도면 마도로 421-13

③ 공장 소재지
경기 화성시 마도면 마도로 421-13

④ 인증기자재

기 자 재 명 : 펌프
형 식 : 지상설치용/상수용(WA)/경심단축수직형(CW)/지상용모터본리형(G2)
모 델 명 : DVT 32-1
용 량 : 호칭구경[A] : 65, 동력[kW] : 3.7
효 율 : A효율[%] : 73.41, B효율[%] : 69.23 ~ 73.60

*에너지이용합리화법, 제22조제4항에 따라 고효율에너지기자재임을 인증합니다.

2019년 01월 09일

한국에너지공단 이사장

<변경사항>

<부속사항>

○ 부속서 1 : 고효율에너지기자재 인증서 재용의 목적
○ 부속서 2 : 고효율에너지기자재 공장 목록
○ 부속서 3 : 고효율에너지기자재 인증서 발급 이력 현황
비고 : 이 인증서의 유효기간은 인증서 발급일로부터 3년으로 유효기간 연장을 희망할 경우에는 유효기간 만료일 90일전부터 연장신청을 하여야 합니다.

*본 인증서는 한국산업기술평가원 18-072601-01-6(2018-12-21)의 사용성적에 근거함

인증 규격 32-1, 32-2, 32-3, 32-4, 32-5, 32-6, 32-7, 32-8-2, 32-10-2

입형다단터빈펌프 32시리즈

고효율에너지기자재 인증서

고효율기자재

① 업체명(법인등록번호)
(주)대영파워펌프 (124411-0022301)

② 사무소 소재지
경기 화성시 마도면 마도로 421-13

③ 공장 소재지
경기 화성시 마도면 마도로 421-13

④ 인증기자재

기 자 재 명 : 펌프
형 식 : 지상설치용/상수용(WA)/경심단축수직형(C7)/지상용모터본리형(G2)
모 델 명 : DVT 45-2
용 량 : 토출구경[A] : 80, 동력[kW] : 15
효 율 : A효율[%] : 76.06, B효율[%] : 70.57 ~ 75.23

*에너지이용합리화법, 제22조제4항에 따라 고효율에너지기자재임을 인증합니다.

2019년 05월 14일

한국에너지공단 이사장

<변경사항> 유효기간 연장신청에 따른 재발급

<부속사항>

○ 부속서 1 : 고효율에너지기자재 인증서 재용의 목적
○ 부속서 2 : 고효율에너지기자재 공장 목록
○ 부속서 3 : 고효율에너지기자재 인증서 발급 이력 현황
비고 : 이 인증서의 유효기간은 인증서 발급일로부터 3년으로 유효기간 연장을 희망할 경우에는 유효기간 만료일 90일전부터 연장신청을 하여야 합니다.

*본 인증서는 한국산업기술평가원 19-016368-01-1(2019-05-07)의 사용성적에 근거함 2019-07-29 09:07

인증 규격 45-2, 45-3, 45-4, 45-4-2

입형다단터빈펌프 45시리즈

고효율에너지기자재 인증서

고효율기자재

① 업체명(법인등록번호)
(주)대영파워펌프 (124411-0022301)

② 사무소 소재지
경기 화성시 마도면 마도로 421-13

③ 공장 소재지
경기 화성시 마도면 마도로 421-13

④ 인증기자재

기 자 재 명 : 펌프
형 식 : 지상설치용/상수용(WA)/경심단축수직형(C7)/지상용모터본리형(G2)
모 델 명 : DVT 64-2
용 량 : 토출구경[A] : 100, 동력[kW] : 22
효 율 : A효율[%] : 80.48, B효율[%] : 73.84 ~ 78.93

*에너지이용합리화법, 제22조제4항에 따라 고효율에너지기자재임을 인증합니다.

2019년 07월 29일

한국에너지공단 이사장

<변경사항> 유효기간 연장신청에 따른 재발급

<부속사항>

○ 부속서 1 : 고효율에너지기자재 인증서 재용의 목적
○ 부속서 2 : 고효율에너지기자재 공장 목록
○ 부속서 3 : 고효율에너지기자재 인증서 발급 이력 현황
비고 : 이 인증서의 유효기간은 인증서 발급일로부터 3년으로 유효기간 연장을 희망할 경우에는 유효기간 만료일 90일전부터 연장신청을 하여야 합니다.

*본 인증서는 한국산업기술평가원 19-044459-01-4(2019-07-11)의 사용성적에 근거함 2019-07-29 08:07

인증 규격 64-1, 64-2, 64-3, 64-4, 64-5-2, 90-2, 90-3, 90-4-2

입형다단터빈펌프 64, 90시리즈

고효율 기자재 인증

1/4

고효율에너지기자재 인증서
 고효율기자재

번호 제005호 유효기간 : 2021-04-23~2024-04-22

① 업체명(법인등록번호)
(주)대영파워펌프 (124411-0022301)

② 사무소 소재지
경기 화성시 마도면 마도로 421-13

③ 공장 소재지
1공장 : 경기 화성시 마도면 마도로 421-13
2공장 : 경기 화성시 마도면 마도로 421-7

④ 인증기자재
기 자 재 명 : 펌프
형 식 : 수중용/상수용(CO)/원삼한복출입밸류트-수직형(CW)/수중용모터리프팅(S1)
모 델 명 : DWE-75B
용 량 : 토출구경[A] : 100, 동력[kW] : 7.5
효 율 : A효율[%] : 52.6, B효율[%] : 46.8 ~ 52.7

『에너지이용합리화법』 제22조제4항에 따라 고효율에너지기자재임을 인증합니다.
2021년04월23일

한국에너지공단 이사장

<변경사항> 고효율 인증기준 상향에 의거, 제시행 및 유효기간 연장신청에 따른 인증서 재발급

<부속서류>
○ 부속서 1 : 고효율에너지기자재 인증서 제품 목록
○ 부속서 2 : 고효율에너지기자재 공장 목록
○ 부속서 3 : 고효율에너지기자재 인증서 발급 이력 현황
비고 : 이 인증서의 유효기간은 인증서 발급일로부터 3년(2021-01-25)의 시험성적에 근거함 2021-05-24 03:05

수중펌프(1~10hp)

1/4

고효율에너지기자재 인증서
 고효율기자재

번호 제1228호 유효기간 : 2020-10-24~2023-10-23

① 업체명(법인등록번호)
(주)대영파워펌프 (124411-0022301)

② 사무소 소재지
경기 화성시 마도면 마도로 421-13

③ 공장 소재지
1공장 : 경기 화성시 마도면 마도로 421-13
2공장 : 경기 화성시 마도면 마도로 421-7

④ 인증기자재
기 자 재 명 : 펌프
형 식 : 지상설지중/상수용(WA)/원삼한복출입밸류트-수직형(C2)/지상용모터본리프팅(G2)
모 델 명 : DLPE 160-40
용 량 : 토출구경[A] : 40, 동력[kW] : 0.75
효 율 : A효율[%] : 81.50, B효율[%] : 80.06 ~ 82.12

『에너지이용합리화법』 제22조제4항에 따라 고효율에너지기자재임을 인증합니다.
2020년10월24일

한국에너지공단 이사장

<변경사항> 유효기간 연장 신청에 따른 인증서 재발급

<부속서류>
○ 부속서 1 : 고효율에너지기자재 인증서 제품 목록
○ 부속서 2 : 고효율에너지기자재 공장 목록
○ 부속서 3 : 고효율에너지기자재 인증서 발급 이력 현황
비고 : 이 인증서의 유효기간은 인증서 발급일로부터 3년(2020-10-11)의 시험성적에 근거함 2020-12-07 01:12

인라인펌프(DLPE 160-40)

1/4

고효율에너지기자재 인증서
 고효율기자재

번호 제1149호 유효기간 : 2020-05-22~2023-05-21

① 업체명(법인등록번호)
(주)대영파워펌프 (124411-0022301)

② 사무소 소재지
경기 화성시 마도면 마도로 421-13

③ 공장 소재지
1공장 : 경기 화성시 마도면 마도로 421-13
2공장 : 경기 화성시 마도면 마도로 421-7

④ 인증기자재
기 자 재 명 : 펌프
형 식 : 지상설지중/상수용(WA)/원삼한복출입밸류트-수직형(C2)/지상용모터본리프팅(G2)
모 델 명 : DLPE 160-50
용 량 : 토출구경[A] : 50, 동력[kW] : 1.5
효 율 : A효율[%] : 75.33, B효율[%] : 73.01~75.33

『에너지이용합리화법』 제22조제4항에 따라 고효율에너지기자재임을 인증합니다.
2020년05월22일

한국에너지공단 이사장

<변경사항> 유효기간 연장 신청에 따른 인증서 재발급

<부속서류>
○ 부속서 1 : 고효율에너지기자재 인증서 제품 목록
○ 부속서 2 : 고효율에너지기자재 공장 목록
○ 부속서 3 : 고효율에너지기자재 인증서 발급 이력 현황
비고 : 이 인증서의 유효기간은 인증서 발급일로부터 3년(2017-04-11)의 시험성적에 근거함 2020-05-25 08:05

인라인펌프(DLPE 160-50)

1/4

고효율에너지기자재 인증서
 고효율기자재

번호 제1150호 유효기간 : 2020-05-22~2023-05-21

① 업체명(법인등록번호)
(주)대영파워펌프 (124411-0022301)

② 사무소 소재지
경기 화성시 마도면 마도로 421-13

③ 공장 소재지
1공장 : 경기 화성시 마도면 마도로 421-13
2공장 : 경기 화성시 마도면 마도로 421-7

④ 인증기자재
기 자 재 명 : 펌프
형 식 : 지상설지중/상수용(WA)/원삼한복출입밸류트-수직형(C2)/지상용모터본리프팅(G2)
모 델 명 : DLPE 160-65
용 량 : 토출구경[A] : 65, 동력[kW] : 2.2
효 율 : A효율[%] : 84.88, B효율[%] : 80.36~84.88

『에너지이용합리화법』 제22조제4항에 따라 고효율에너지기자재임을 인증합니다.
2020년05월22일

한국에너지공단 이사장

<변경사항> 유효기간 연장 신청에 따른 인증서 재발급

<부속서류>
○ 부속서 1 : 고효율에너지기자재 인증서 제품 목록
○ 부속서 2 : 고효율에너지기자재 공장 목록
○ 부속서 3 : 고효율에너지기자재 인증서 발급 이력 현황
비고 : 이 인증서의 유효기간은 인증서 발급일로부터 3년(2017-04-11)의 시험성적에 근거함 2020-05-25 08:05

인라인펌프(DLPE 160-65)

고효율 기자재 인증



인라인펌프(DLPE 160-80)

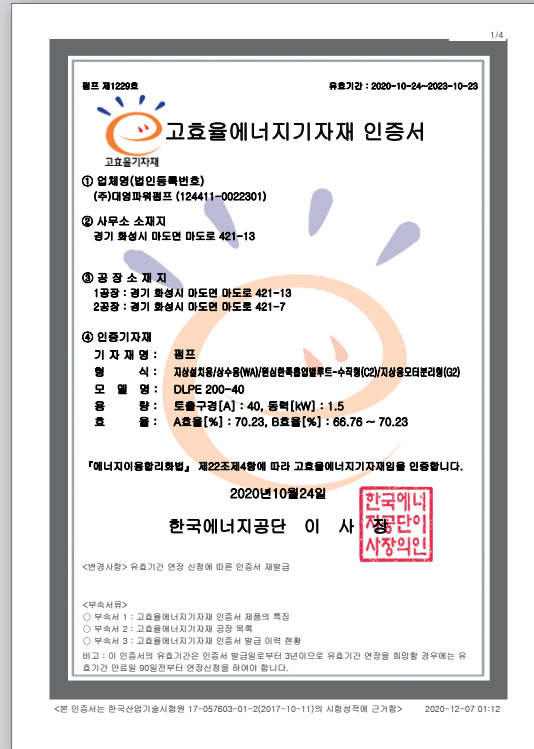

인라인펌프(DLPE 200-40)

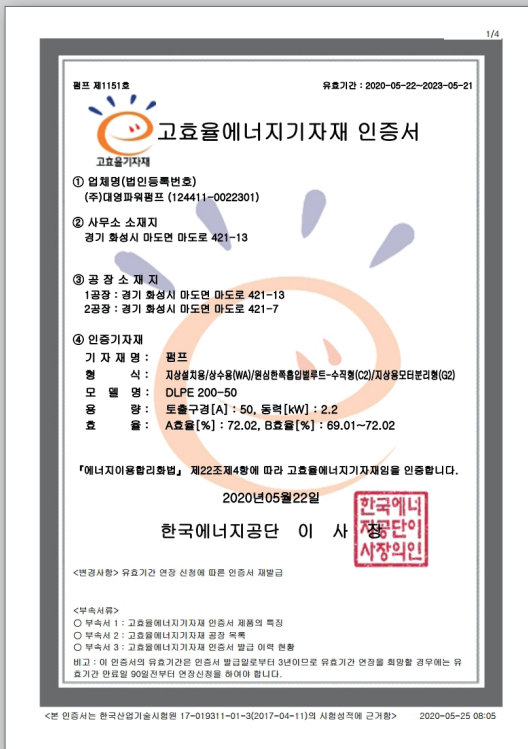

인라인펌프(DLPE 200-50)

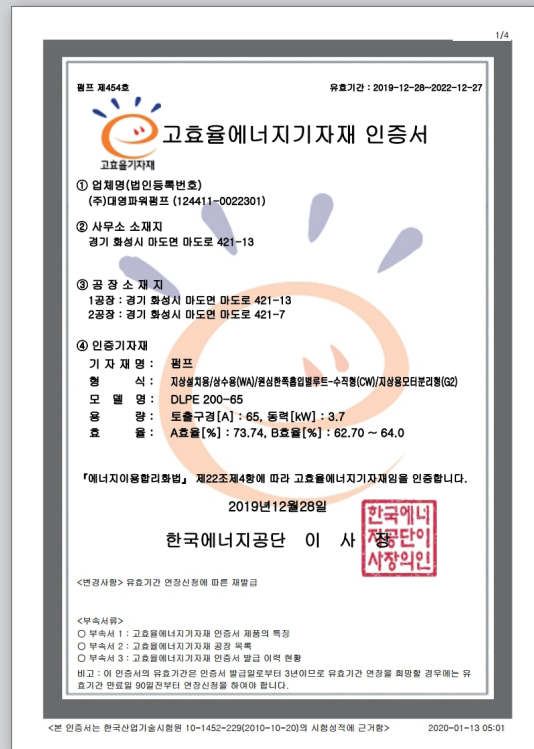

인라인펌프(DLPE 200-65)

고효율 기자재 인증

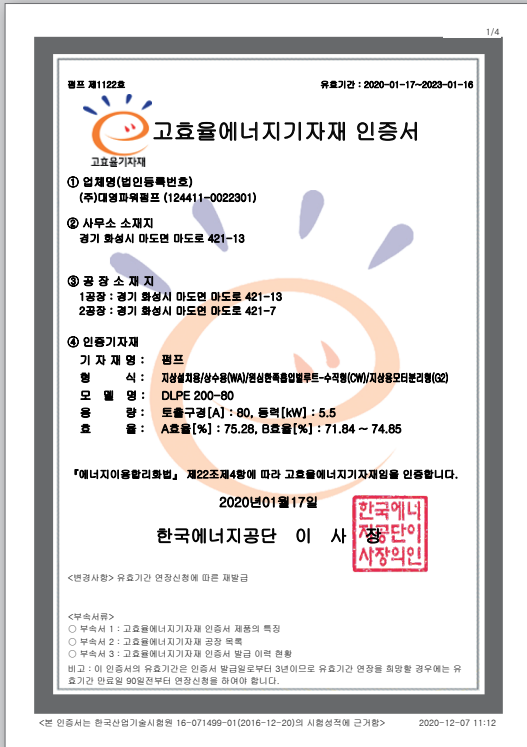

인라인펌프(DLPE 200-80)

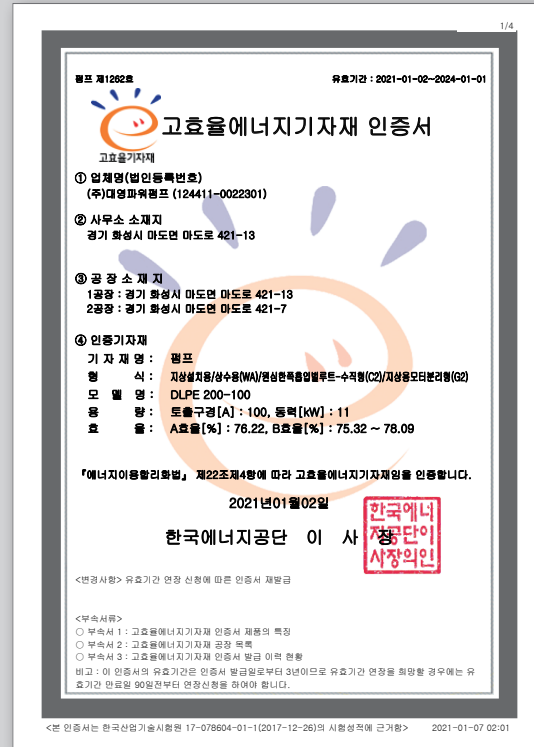

인라인펌프(DLPE 200-100)

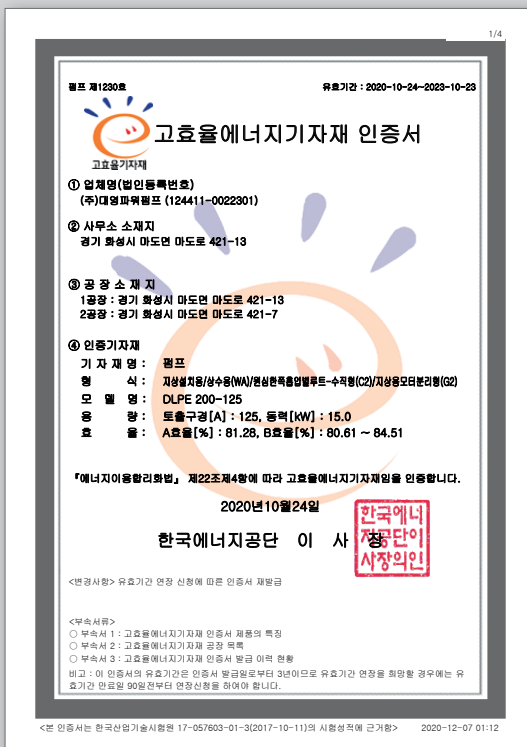

인라인펌프(DLPE 200-125)

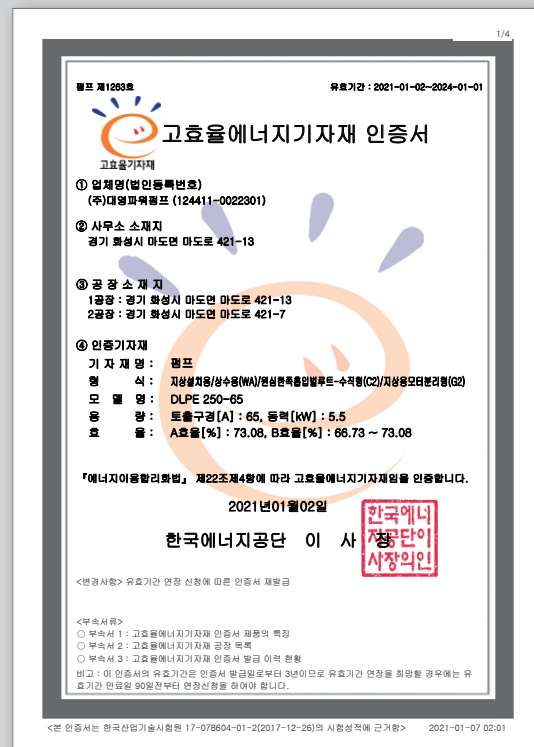

인라인펌프(DLPE 250-65)

고효율 기자재 인증

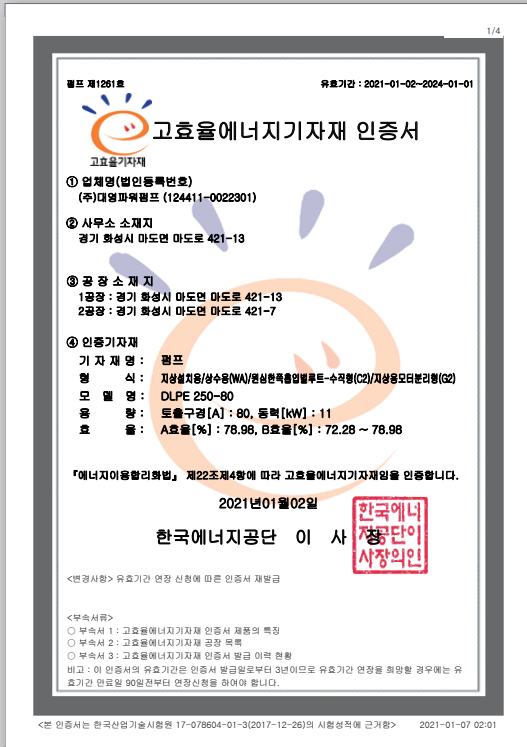

인라인펌프(DLPE 250-80)

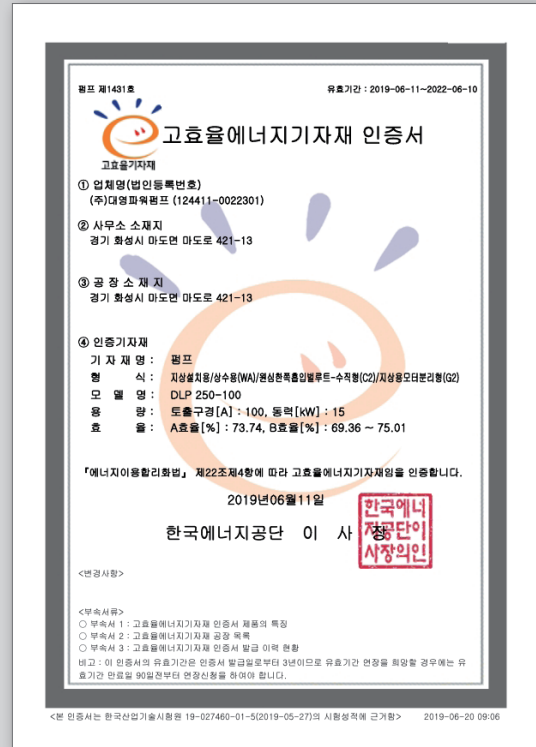

인라인펌프(DLPE 250-100)

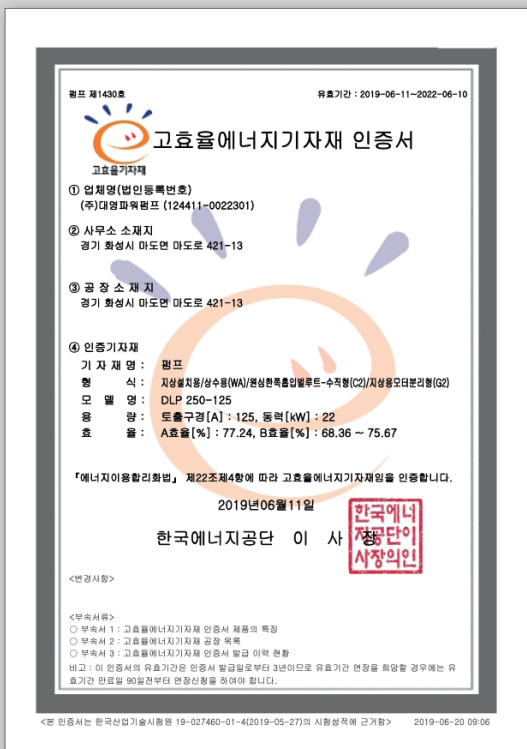

인라인펌프(DLPE 250-125)

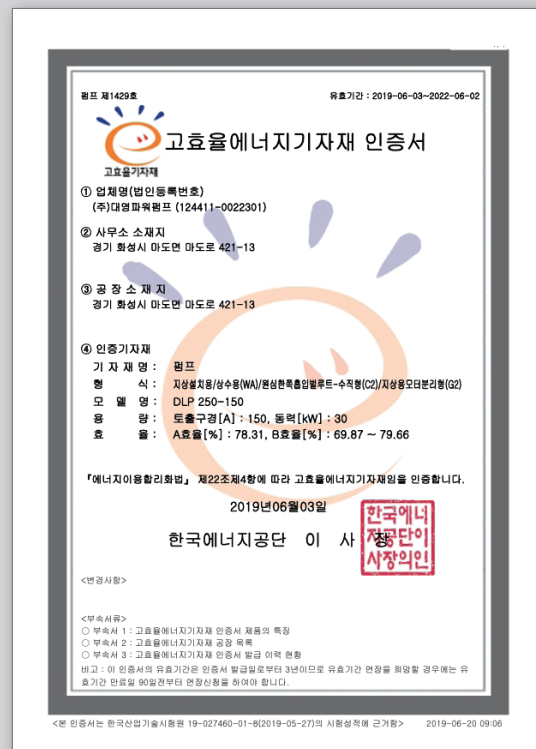

인라인펌프(DLPE 250-150)

특허증

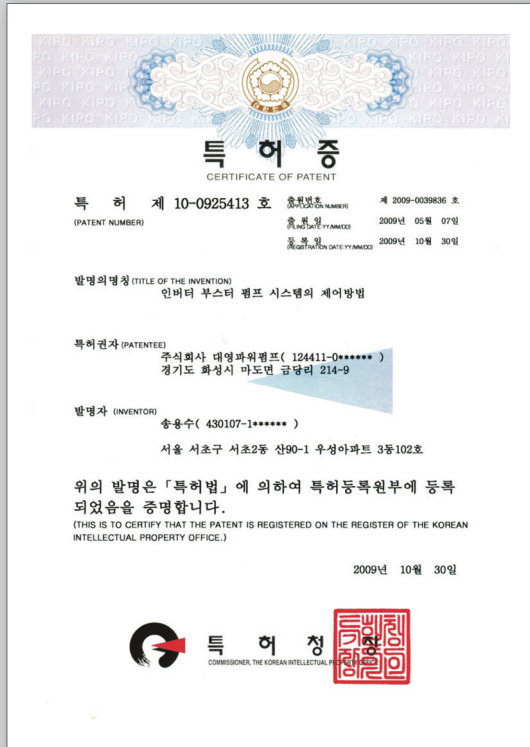

인버터 부스터 펌프 시스템의 제어방법

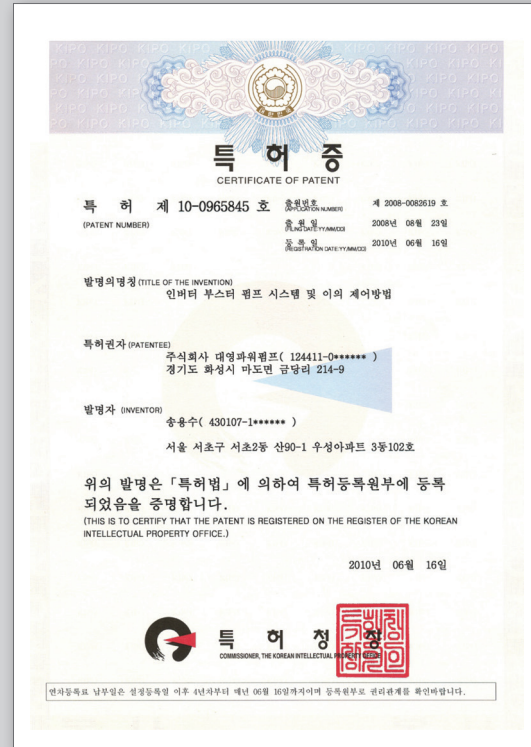

인버터 부스터 펌프 시스템 및 이의 제어방법

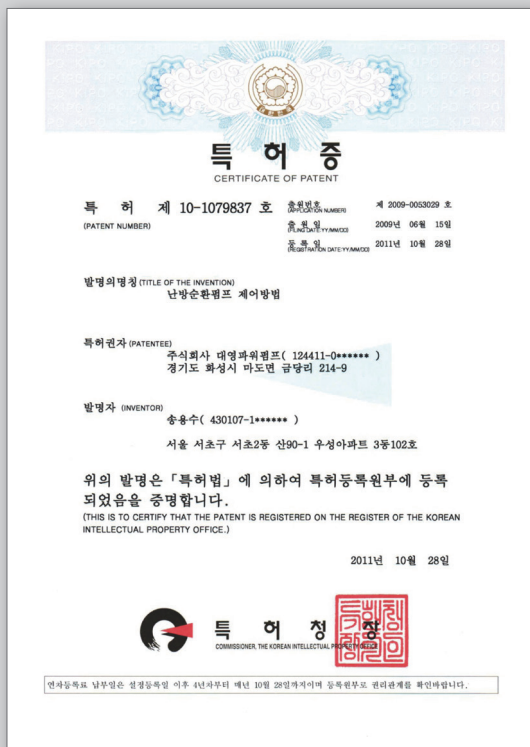

난방순환펌프 제어방법

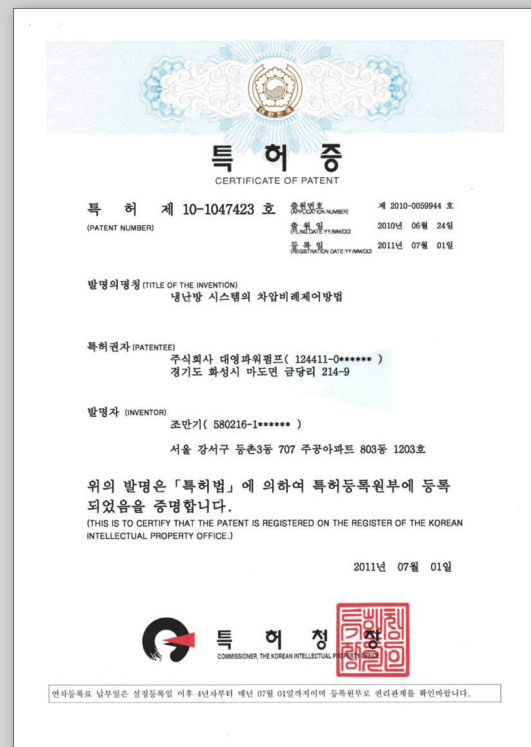

냉난방 시스템의 차압비제어방법

특허증

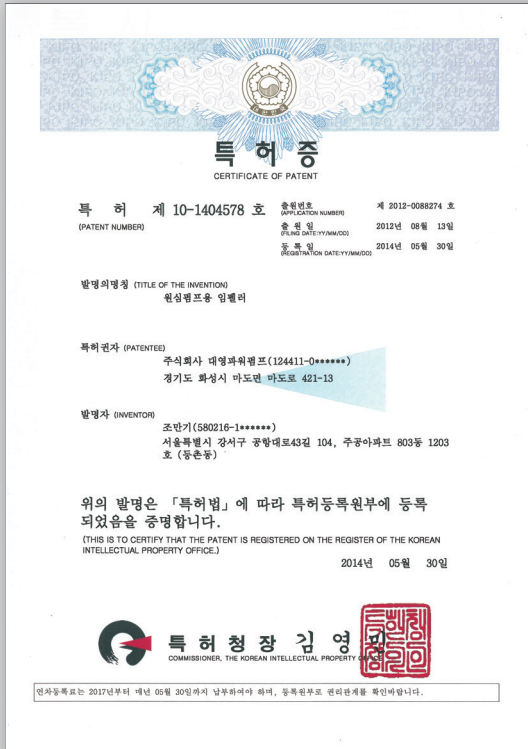

원심펌프용 임펠러

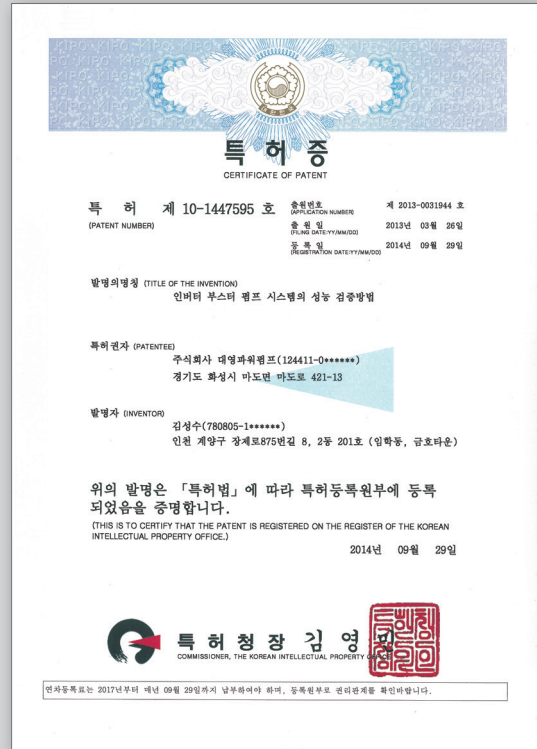

인버터 부스터 펌프 시스템의 성능 검증방법



리프트형 체크밸브



펌프성능 데이터 베이스에 의한 인버터 전압-주파수 패턴 능동제어방법

특허증



유량예측을 통한 인버터 부스터 펌프의 전력 절감 운전방법

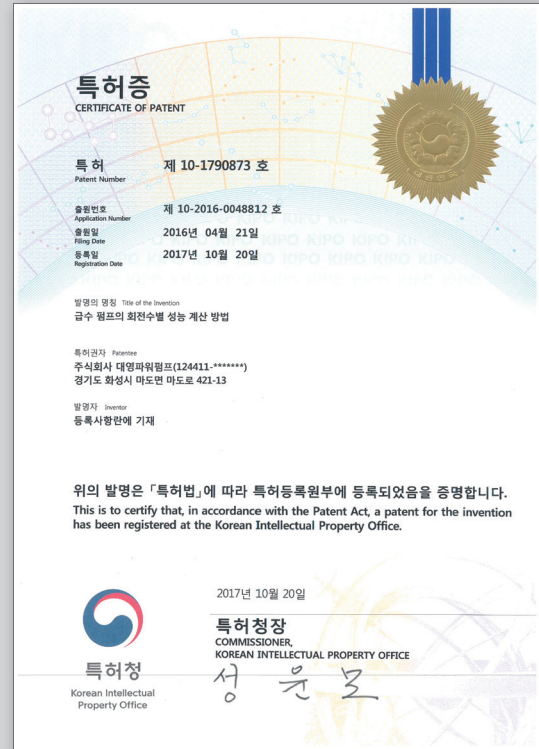

급수펌프의 회전수별 성능 계산 방법



급수 가압용 부스터 펌프 시스템에서 설정 양정에 대한 회전수별 유량 계산 방법

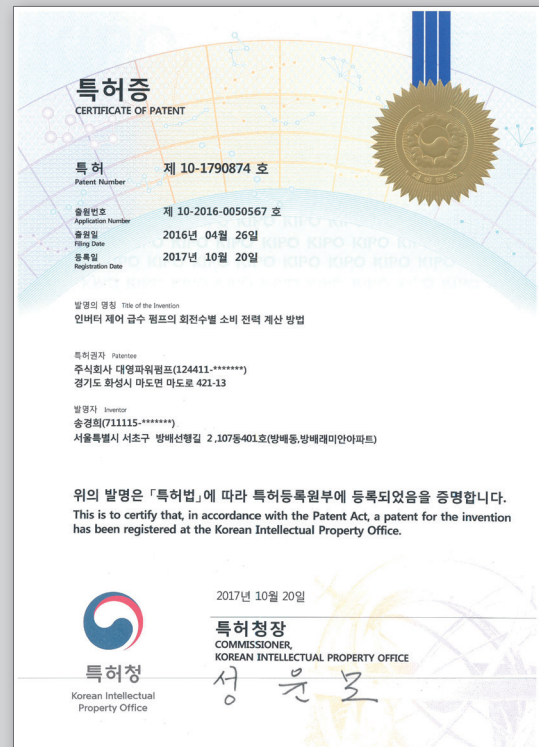

인버터 제어 급수 펌프의 회전수별 소비전력 계산방법

특허증



대소용량 조합 부스터펌프 시스템의 펌프별 대기전력 저감방법



원심펌프용 임펠러 조립체



입형다단용스테이지



원심펌프용케이싱

특허증



임펠러외경사이즈설계방법



인버터 부스터 펌프 시스템



부스터 펌프용 수위센서



복수 개의 펌프로 구성된 급수펌프시스템의 최소 소비전력 운전 방법

특허증



자동밸브를 이용한 인버터 부스터 펌프 시스템 및 이의 운전방법



흡상조건에서 안전한 운전이 가능한 복수의 펌프 시스템의 최소 소비전력 운전 방법



스마트폰용 어플리케이션을 이용한 인버터 부스터 펌프 시스템 모니터링 시스템



누수감지장치

특허증



와류방지구를 구비한 원심펌프

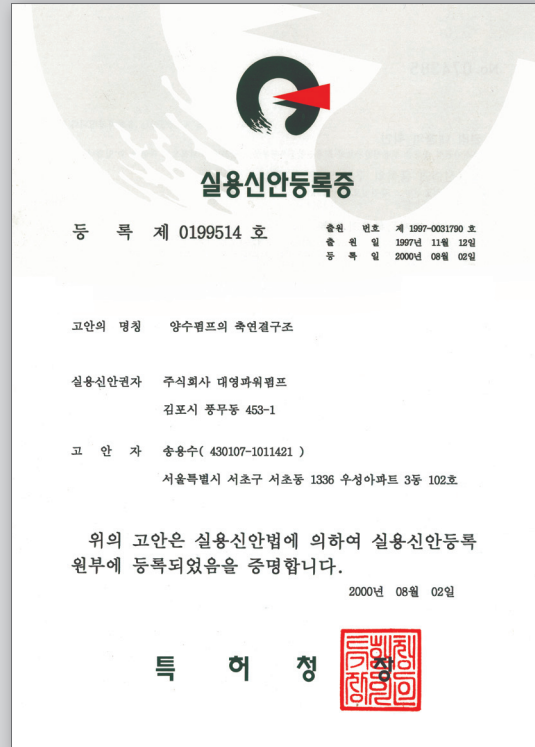

축연결 구조(실용신안)

표창

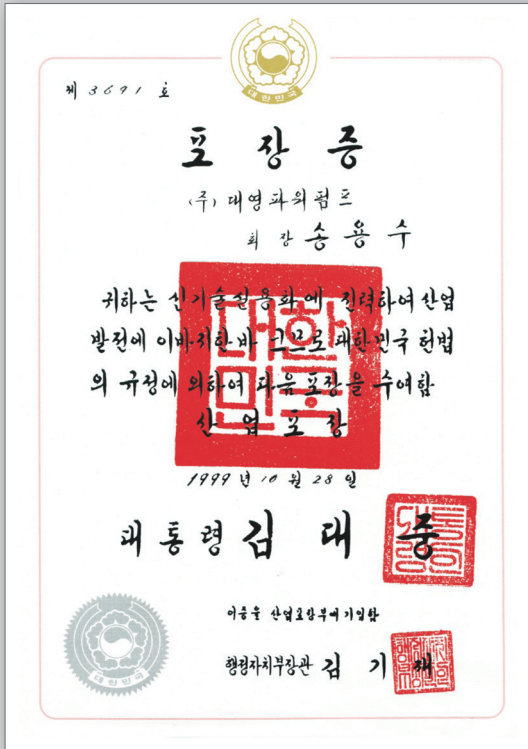

대통령 표창(산업포장)



KS 대상



KS 대상



녹색에너지 대상

표창



국무총리 표창장 - 송경희 대표이사

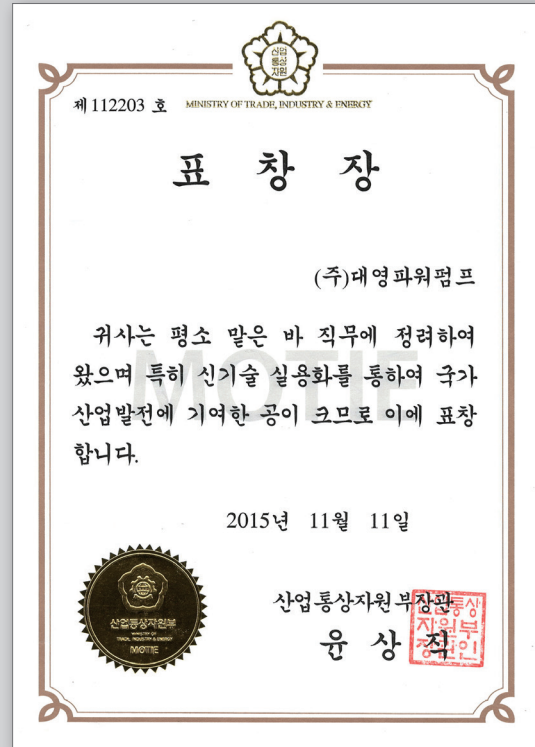

신기술 실용화 유공 표창



KS대상(산업통상자원부 장관상)

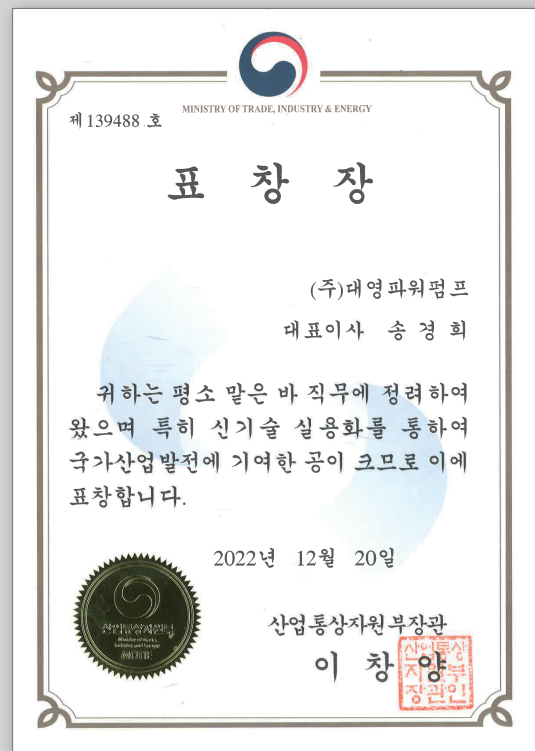

신기술 실용화 유공 표창

기타

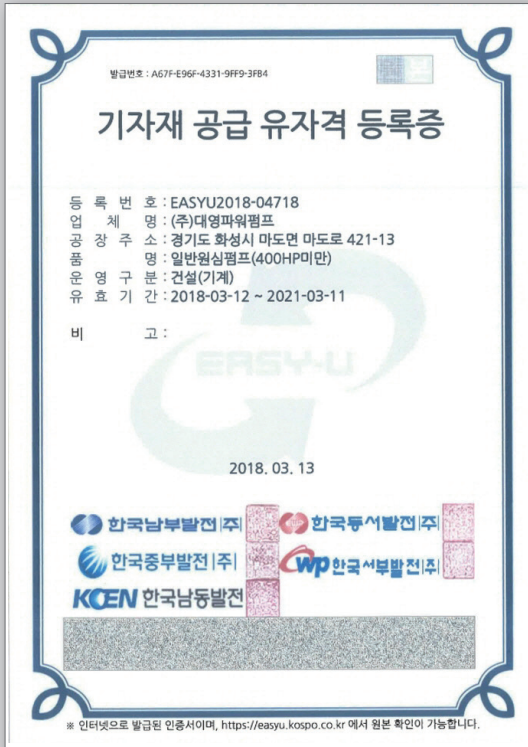

기자재 공급 유자격 등록증

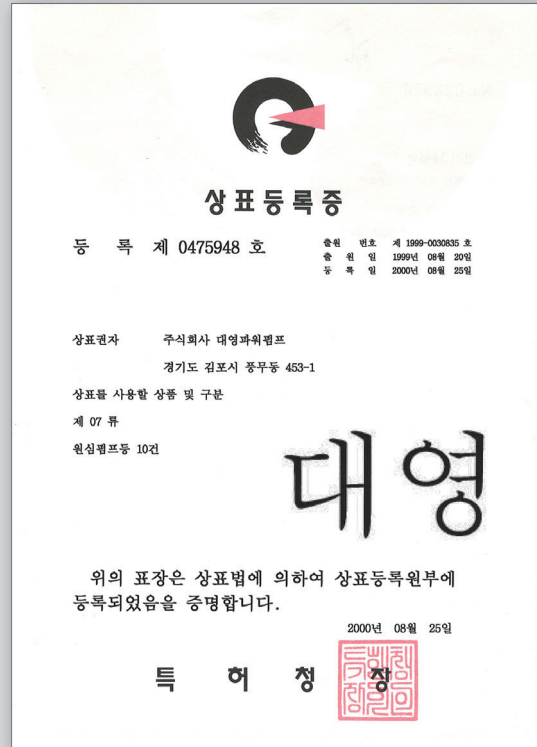

상표등록증

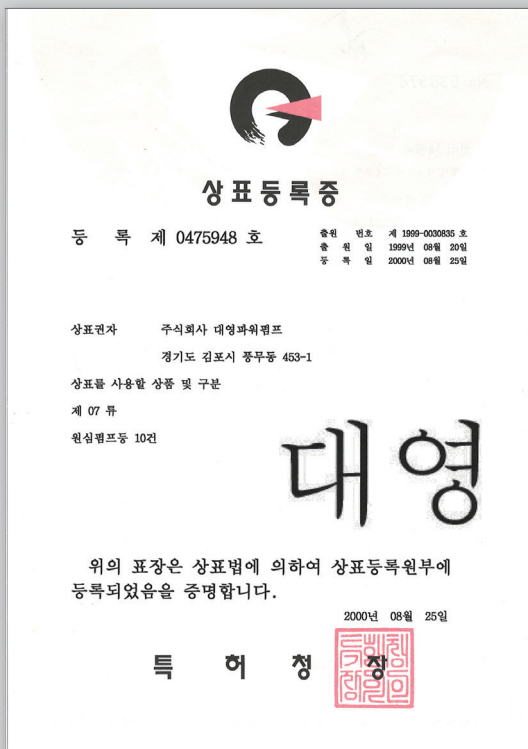

상표등록증



상표등록증

기타



상표등록증

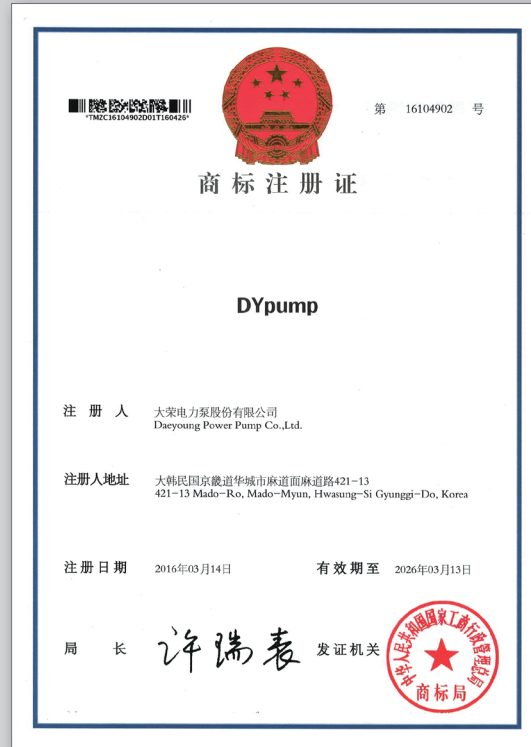

상표등록증



상표등록증

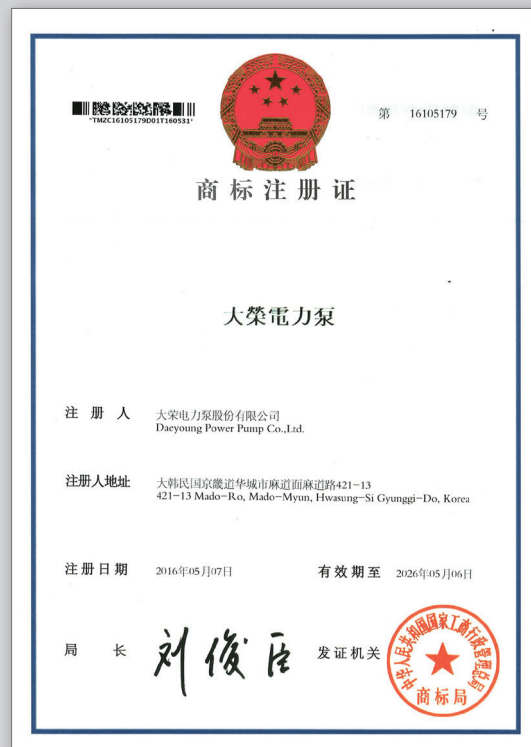

상표등록증

기타



상표등록증

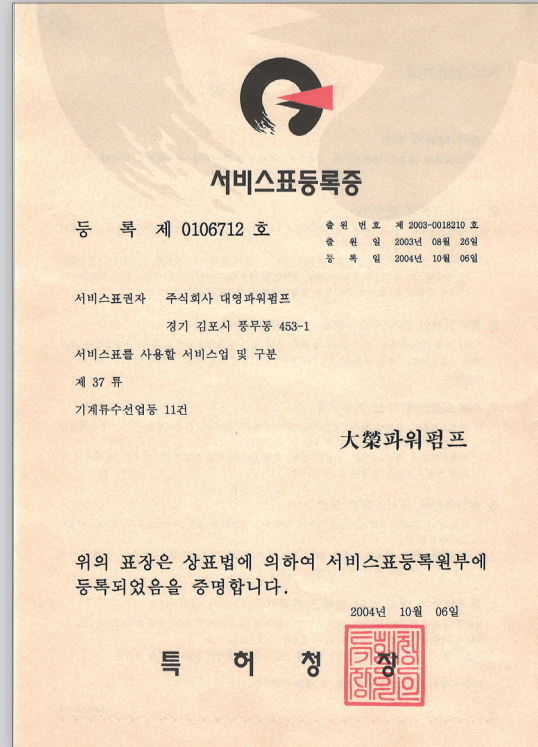

서비스표등록증



건설사
시설물
합숙소, 부대, 연수원

아파트
공장, 창고
가압장, 수처리

LH, SH공사
학교, 집회소
제조현장, 플랜트

관공서, 업무빌딩, 상가
병원, 호텔
기타



납품실적 내역(건설사)

현장명	납품처	주요납품 품목
2018		
시지3차 이다움	서한	부스터 DBS 15-6-4P 15HP, 소방 DMT 100/4 75HP 외, 수중.
고양향동 S-1BL	진흥기업	복합형부스터 GBT 10061505-4P 5HP*2 10HP*2 외 3대, 소방 DMT 100/4 75HP 외, 수중
고양향동 S-2BL	대보건설	복합형부스터 GBT 10061505-4P 5HP*2 10HP*2 외 1대.
남양주 다산 지금 B-5BL	반도건설	부스터 DBS-P 20-7-3P 20HP, 소방 DMT 80/6 40HP 외, 인라인, 수중.
울산 송정 B-5BL		부스터 DBS-P 15-7-3P 15HP, 소방 DMT 100/5 100HP 외, 수중.
김해공항 항공유 저장소	쌍용건설	소방 DMT 125/3 75HP 외
진해 남문 하우스디	대보건설	부스터 DBS-P 10-12-3P 10HP 외 2대, 소방 DMT 100/5 100HP 외, 수중.
시흥배곧 B-5BL	이테크건설	복합형부스터 GBT 10101508-4P 10HP*2 15HP*2 외 1대, 소방 DMT 100/4 100HP 외, 수중.
김제 하우스디	대보건설	부스터 DBS-P 20-5-3P 15HP 외 1대, 소방 DMT 100/4 75HP 외, 수중.
서산 테크노밸리	금호산업	부스터 DBS-P 15-6-3P 15HP 외 1대, 소방 DMT 100/4 75HP 외, 수중.
수원컨벤션센터	현대산업개발	오배수패키지펌프
대전 반석동 공동주택	포스코건설	부스터 DBS-P 15-6-3P 15HP 외 1대, 소방 DMT 100/5 100HP 외, 수중.
남양주 별내 A1-2BL 아파트 건설공사 1공구	대보건설	복합형부스터 GBT 10072005-4P 7.5HP*2 15HP*2, 소방 DMT 100/4 100HP 외.
대구 옥포 민간참여 A-3BL	서한	복합형부스터 GBT 10091507-4P 7.5HP*2 15HP*2 외 1대, 소방 DMT 100/4 75HP 외, 수중.
충주호암 아파트 1공구	한신공영	소방 DMT 100/5 100HP 외, 수중.
태백장성 동아라이크텐아파트	동아건설산업	복합형부스터 GBT 05131010-4P 5HP*2 10HP*2, 소방 DMT 50/7 20HP 외.
울산송정 B-3BL	대보건설	복합형부스터 GBT 10071506-3P 7.5HP*2 15HP*1 외 1대, 소방 DMT 100/5 100HP 외, 수중.
창원 유니시티 4BL(가설)	태영건설	부스터 DBS-P 15-6-4P 15HP 외 5대, 인라인, 수중.
남천리버뷰 우방아이유셀	우방	부스터 DBS-P 10-8-3P 7.5HP 외 3대, 소방 DMT 100/5 100HP 외, 수중
2019		
울산 전하 스위트	KCC건설	DBS 5-16 3P 5HP 외 1대, 소방 DMT100/4 75HP 외, 수중.
원주 태장마을 이안APT현장	가인이앤씨	DBS-P 20-7 4P 20HP 외 1대, 소방 DMT 100/4 75HP 외, 수중.
평택고덕 제2초등학교	경남기업	DBS-P 15-4 2P 7.5HP, 소방 DMT 80/3 20HP 외.
양주 옥정 A-20(3)BL	계룡건설	GBT10071506-4P 7.5HP*2 15HP*2 외 3대, 수중.
시흥장현지구 A-2BL	대보건설	GBT10082006-4P 7.5HP*2 15HP*2 외 3대.
고양향동 3공구		수중.
서부권 폐수처리장	대보건설	DSV 250-150 40HP 외, DDV 420-200 215HP.
울산송정 B-3BL		GBT10071506-3P 7.5HP*2 15HP*2 외 2대, 소방 DMT100/5 100HP 외, 수중.
대구연경 A-1BL		GBT10081507-5P 7.5HP*2 15HP*3 외 1대, 소방 DMT 100/4 75HP 외, 수중.
화성동탄2 A81BL		GBT10081507-5P 7.5HP*2 15HP*3 외 1대, 소방 DMT 100/4 100HP 외, 수중.
김포오피스텔		DBS-P 15-7 4P 15HP, 소방 DMT-H 125/3 150HP 외.
서한 이다움 대구옥포 민간참여 A-3BL	보성설비	GBT10091507-4P 7.5HP*2 15HP*2 외 1대, 소방 DMT 100/4 75HP 외, 수중.
향동중학교 신축공사	새천년종합건설	DBS-P 5-9 3P 3HP, 수중.
육군 연천,철원 병영시설	신동아건설	GBT05071005-4P 3HP*2 5HP*2, 인라인 DLP 200-65 5HP 외, 소방 DMT 50/4 10HP 외, 수중.
김해울하2 A-1BL 아파트 건설공사 2공구	쌍용건설	수중.
광주 마루동 양우내안애 아파트	양우건설	DBS-P 10-8 3P 10HP 외 1대, 소방 DMT 100/4 100HP 외, 수중.

납품실적 내역(건설사)

현장명	납품처	주요납품 품목
의왕고천 A-1BL 아파트건설공사 1공구	양우종합건설	GBT10071506-5P 7.5HP*2 15HP*3 외 4대. 수중.
전주효천 A-3BL	우미건설	GBT15073205-4P 15HP*2 25HP*2 외 1대. 수중
부산 명지 우방 아이유셀 현장	우방	DBS-P 15-6 4P 15HP 외 3대, 소방 DMT 80/5 40HP 외. 수중.
군산신역세권 B-3BL	제일건설	GBT15074503-4P 15HP*2 25HP*2 외 1대, 소방 DMT 100/5 100HP 외. 수중.
대구 중동 효성 헤링턴 플레이스	진흥기업	DBS-P 15-7 3P 15HP 외 1대, 소방 DMT 100/5 100HP 외 수중. 패키지펌프.
강북 미아 효성헤링턴		DBS-P 15-7 3P 15HP 외 2대, 소방 DMT 100/4 75HP 외 수중. 패키지펌프.
화성동탄2 63BL 15공구	코오롱글로벌	GBT10071506-5P 7.5HP*2 15HP*3 외 1대, 소방 DMT 100/4 100HP 외. 수중.
성수동 지식산업센터	태영건설	DBS-P 15-5 2P 10HP 외 2대, 소방 DMT 100/5 100HP 외. 수중.
양주 옥정 A-20(2)BL		GBT10081507-4P 7.5HP*2 15HP*2 외 2대, 소방 DMT 100/5 100HP 외. 수중.
전주 인후동 신우아파트 재건축사업		DBS-P 20-5 3P 15HP 외 2대, 소방 DMT 100/4 100HP 외. 수중.
하남감일임대주택		DBS-P 15-65 4P 15HP 외 1대, 소방 DMT 100/4 100HP 외. 수중.
의정부 장암4구역(장암 더샵)	포스코건설	DBS-P 15-7 3P 15HP 외 2대, 소방 DMT 100/4 75HP 외. 수중.
양양내곡 한양수자인 신축공사	한양	DBS-P 15-8 4P 15HP 외 1대, 소방 DMT 100/5 100HP 외. 수중.
2020		
용산KT현장	지에스건설(주)	부스터 2set, 소방 DBS-P 15-5 3P 10HP 외
마포프레스티 자이	지에스건설(주)	수중, DWE 08 1HP 외
등촌동현장	무극건설산업	부스터 2set, 소방, 수중 DBS-P 15-7 3P 15HP 외
사당동 사랑손	무극건설산업	소방 2set, 총압 DMT 100/2 40HP 외
고양 관광문화단지 01BL	태봉산업기술(주)	수중, DWE 04MF 1/2HP 외
과천센트럴푸르지오써밋	(주)대우건설	수중, DWE 22 3HP 외
매곡동 운동 근생시설 신축공사	(주)대호건설	부스터, 수중 DBS-P 10-6 2P 5HP 외
본량농 오토캠핑장	(주)양정건설	부스터, DBS-P 10-3 2P 3HP
마포프레스티지 자이	GS건설(주)	수중, DWE 37 5HP 외
십정동 지역주택조합아파트	서희건설	부스터 2set, 소방, 수중 DBS-P 15-9 3P 20HP 외
매곡동 운동 근생시설 신축공사	(주)대호건설	수중, DWE 08MF 1HP 외
삼익THK	팔도건설	소방 4set, 총압 DMT 100/3 50HP 외
속초 마리나베이	중앙건설	수중, DWE 08 1HP 외
포천 송우리아파트	서희건설	수중, DWE 04MF 1/2HP 외
수원 종합체육관 건립공사	대호건설(주)	인라인, 패키지 DLP 250-100 15HP 외
신서천 화력 종합사무실	동부건설	인라인, 수중 DLP 250-100 15HP 외
마포프레스티지 자이	GS건설(주)	소방 4set, 총압 DMT 100/4 100HP 외
과천주공1단지	(주)대우건설	수중, DWE 22 3HP 380V 외
광명 철산센트럴푸르지오	(주)대우건설	부스터 4set, DBS-P 15-6 3P 15HP 외
김포한강 10-2BL	대양종합건설	부스터 2set, 소방, 수중 DBS-P 15-6 3P 15HP 외
개방형 수장고 및 정보센터 건립공사	대형건설(주)	인라인, 수중 DLP 200-125 15HP 외
삼성동S&C	트래콘건설	부스터, 소방, 수중 DBS-P 3-13 2P 3HP 외
신서천 화력 종합사무실	동부건설	DWE 15 2HP 380V [기본재질]
과천센트럴푸르지오써밋	(주)대우건설	수중, DWE 15 2HP 외
과천센트럴푸르지오써밋	(주)대우건설	수중, DWE 15 2HP 3외
용산KT현장	지에스건설(주)	순환, DSV 315-80 25HP 외
익산시 부송동 현장	(유)육영건설	부스터, DBS-M 15-5 3P 10HP

납품실적 내역(건설사)

현장명	납품처	주요납품 품목
화곡동현장	무극건설산업	부스터, 소방, 수중 DBS-U 10-10 2P 10HP 외
춘천모아 엘가	모아건설	소방 4set, DMT 80/6 50HP 외
창원가포현장	금호건설	복합형부스터 2set, 소방, 수중 GBT10071505-5P 7.5HP*2 10HP*3 외
춘천모아 엘가	모아건설	소방 4set, DMT 80/6 50HP 외
창동오피스텔	북한산종합건설	부스터 4set, DBS-U 10-6 2P 5HP 외
마포프레스티 자이	지에스건설(주)	부스터, DBS-P 10-12 2P 10HP
은평 서해그랑블 신축공사	서해종합건설	수중, DWE 22 3HP 외
속초 조양동 코아루아리스타	대양종합건설	부스터, 소방, 수중 DBS-P 15-6 3P 15HP 외
논현동 현장	롯데건설(주)	수중, DWE 75 10HP 외
동탄2지구 MK타워 신축공사	더블유건설	부스터, 소방, 수중 DBS-P 10-8 3P 7.5HP 외
경기도 체육건강 진흥센터	성보건설산업(주)	소방 2set, 총압 DMT 100/3 40HP 외
십정동 지역주택조합아파트	서희건설	부스터 2set, 수중 DBS-P 15-9 3P 20HP 외
대구국가산단1차 대방노블랜드아파트	대방건설	부스터, 소방, 수중 DBS 20-6 3P 15HP 외
춘천 숲체현장	근우종합건설	입형다단, DVT 15-2 5HP
군포 서해그랑블 신축공사	서해종합건설	수중, DWE 55 7.5HP 외
인천 용현동 현장	무극건설산업	부스터, 소방 DBS-U 10-8 3P 7.5HP 외
파주운정 A25BL	(주)우노건설	수중, DWE 08M 1HP 외
방배자이현장	GS건설	부스터, DBS 10-16 2P 15HP
영등포 중흥	중흥건설	부스터 4set, DBS-M 10-10 3P 10HP 외
방배서리플 서해그랑블 신축공사	서해종합건설	수중, DWE-SC 15 2HP 외
한국Y리노베이션	삼원특수건설(주)	부스터, DBS 5-9 2P 3HP 외
파주문학수첩사옥	우암건설(주)	소방, 입형다단 DMT 40/5 10HP 외
마포프레스티지 자이(패키지)	GS건설(주)	오수패키지 4set, DWEPC 1400 5HP 2P 외
여수 좌수영 의료재단	성지건설	부스터, DBS 15-4 3P 7.5HP
동탄2 8-2 근생시설 신축공사	더블유건설	부스터, 소방, 수중 DBS-P 15-4 2P 7.5HP 외
당산동 복합시설	대양종합건설	부스터, 소방, 수중 DBS-P 15-7 3P 15HP 외
은평 서해그랑블 신축공사	서해종합건설	수중, DWE 22 3HP 외
광주 곤지암 현장	태조건설	부스터, 소방 DBS 5-7 2P 3HP 외
세종 4-2BL	금호건설	복합형부스터 2set, 소방 GBT10092006-5P 10HP*2 20HP*3 외
광명 철산센트럴푸르지오	(주)대우건설	부스터, DBS-P 10-3 2P 3HP 외
이수푸르지오 더프레티움	(주)대우건설	수중, DWE 37 5HP 외
세종 4-2BL	금호건설	복합형부스터 2set, GBT10091507-4P 7.5HP*2 15HP*2 외
화성 비봉 A-2BL 아파트	씨엔지건설(주)	수중, DWE 08M 1HP 외
다산지구 투원타워 8-1BL, 8-2BL	서라벌건설	부스터 2set, 소방, 수중 DBS-P 15-7 2P 15HP 외
여수 마리나호텔	(주)유탑건설	입형배수, DVS 200-50 3HP 외
남약신도시 주상복합현장	중흥건설	부스터 3set, DBS-M 10-12 3P 10HP 외
인천검단1차대방노블랜드아파트	대방건설	수중, DWE 15 2HP 외
영종A12공공지원 민간임대주택 현장	(주)대우건설	수중, DWE 22 3HP 외
수원 인계동 복합시설	대양종합건설	부스터, 소방, 수중 DBS-P 20-4 2P 10HP 외
영종A12공공지원 민간임대주택 현장	(주)대우건설	수중, DWE 37 5HP 외
등촌동 복합 건물	(주)조은건설	부스터, 소방, 수중 DBS-P 15-5 3P 10HP 외

납품실적 내역(건설사)

현장명	납품처	주요납품 품목
다산 진건 A-1BL 공공주택아파트	(주)대우건설	수중, DWE 22 3HP 외
광주역 자연앤자이 현장	지에스건설(주)	소방 4set, 총압 DMT 100/5 100HP 외
부산사하 중흥S 클래스	중흥건설	부스터 2set, DBS-M 20-7 3P 20HP 외
안산센트럴푸르지오	(주)대우건설	수중, DWE 15 2HP 외
광주역 자연앤자이 현장	지에스건설(주)	소방 4set, DMT 100/4 60HP 외
광주오포 영광유리	케이엔티건설	소방 4set, DMV 50/5 15HP 외
파주운정 1차 대방노블랜드	대방건설(주)	부스터 3set, 소방 DBS-P 32-4 3P 20HP 외
화성송산5차 대방노블랜드	대방건설	수중, DWE 55 7.5HP 외
화성송산6차 대방노블랜드	대방건설	수중, DWE 55 7.5HP 외
광주역 자연앤자이 현장	지에스건설(주)	소방 4set, DMT 100/5 100HP 외
금곡동현장	무극건설산업	부스터, 소방, 수중 DBS-U 5-7 2P 3HP 외
운정신도시파크푸르지오	(주)대우건설	수중, DWE 22 3HP 외
다산 진건 A-1BL 공공주택아파트	(주)대우건설	수중, DWE-V 15 2HP 외
하계5단지	예산건설	인라인, DLP 160-40 1HP 외
인천고잔 지식산업센터	대림건설	부스터 2set, 소방, 수중 DBS-P 15-7 4P 15HP 외
금강로하스엘크루아파트	대우조선해양건설	수중, DWE 37 5HP 외
광주오포 영광유리	케이엔티건설	소방 2set, DMV 50/5 15HP 외
수원 인계동 복합시설	대양종합건설	수중, DWE 110 15HP 외
중촌푸르지오	(주)대우건설	소방 4set, DMT 80/6 50HP 외
포항 신문덕 코아루 공동주택	대우조선해양건설	수중, DWE 55 7.5HP 외
순천시 남내동 복합상업시설	대양종합건설	부스터 2세트, 소방 DBS-P 15-4 3P 7.5HP 외
2021		
DMC 리버시티자이	GS건설	부스터5set, DBS 15-6 3P 11KW 외
DMC 리버파크자이	GS건설	부스터5set, DBS-P 15-6 3P 11KW 외
DMC 리버포레자이	GS건설	부스터3set, DBS-P 15-8 2P 11KW 외
DMC 센트럴 자이	GS건설	부스터7set, DBS-P 15-8 3P 11KW 외
HILL AVENUE 청당 CA타워	현대건설(주)	부스터2set, 소방1set, 인라인6set, DBS-P 32-4 3P 15kW
강릉원주대학교 생활관 임대형 민자사업	극동건설(주)	부스터1set, 소방1set, 인라인3set, 수중, DBS-P 10-8 4P 5.5kW 외
경인권 통합물류센터	대상건설(주)	부스터1set, 소방2set, 수중, DBS-P 10-6 2P 3.7kW 외
고양양주 병영시설 BTL	한화건설	복합형부스터2set, GBT 10061505-4P 3.7kW*2 7.5kW*2 외
과천 자이	GS건설	부스터2set, DBS 5-11 2P 3.7kW 외
과천지식정보타운 5BL 공동주택 신축공사	태영건설(주)	부스터2set, 소방2set, DBS-P 15-8 3P 11kW 외
광양 센트럴자이	GS건설	부스터2set, 인라인 2set, DBS 15-8 4P 11kW 외
남양주 다산지금 A-2BL	태영건설(주)	부스터3set, 소방2set, 수중 ABS 10122007-5P 7.5kW*2 15kW*3 외
남양주 다산진건 B-1	태영건설(주)	부스터3set, 소방2set, 수중 ABS 10101508-5P 7.5kW*2 11kW*3 외
남천 헤리치자이	GS건설	부스터5set, 인라인 6set, DBS-P 20-7 3P 15kW 외
당진 아이파크	현대산업개발(주)	소방3set, DMT 100/5 75kW 외
대구 청라힐스자이	GS건설	부스터6set, DBS-P 15-7 3P 11kW 외
부산 에코델타시티 스마트빌리지 건설공사	신동아건설(주)	부스터2set, 소방1set, 인라인2set, 수중, DBS-P 5-7 2P 2.2kW 외
부산문현 대연마루 지역주택조합 아파트 신축공사	양우건설(주)	부스터2set, 소방4set, 수중, DBS-P 15-9 4P 15kW 외
부산서대신5구역	(주)한진중공업 건설부문	부스터6set, 소방4set, DBS-P 15-6 3P 11kW 외

납품실적 내역(건설사)

현장명	납품처	주요납품 품목
부산시청앞 행복주택지구 민감참여 공동주택 건설사업	GS건설	부스터5set, 인라인2set, DBS-P 15-10 5P 15kW 외
슈어소프트 지란지교 통합사옥	현대건설(주)	소방2set, DMT 125/3 90kW 외
신길 3구역	포스코건설	부스터4set, 소방4set, 수중 DBS-P 15-7 4P 11kW 외
신동탄포레자이	GS건설	부스터5set, DBS-P 20-7 3P 15kW 외
양산시송지구 B-5BL 공동주택 신축공사	태영건설(주)	부스터2set, 소방2set, DBS-P 15-8 3P 11kW 외
영통 자이	GS건설	부스터3set, DBS 15-9 3P 15kW 외
울산지웰시티자이 1BL	GS건설	부스터6set, 인라인2set, DBS 15-10 4P 15kW 외
원주 흥업 아파트	극동건설(주)	복합형부스터2set, 소방1set, GBT 10061505-4P 3.7kW*2 7.5kW*2 외
의정부시 송산2동 공공복합청사 신축공사	신동아건설(주)	부스터3set, 인라인12set, 수중, DBS-P 10-5 3P 3.7kW 외
의정부역 스카이자이	GS건설	부스터4set, DBS-P 10-12 3P 7.5kW 외
전북대 창원대 생활관	금호건설(주)	부스터1set, 소방1set, 인라인6set, DBS-P 15-5 3P 7.5kW 외
제주 노형동 생활형 숙박시설 신축공사	일성건설(주)	부스터1set, 소방2set, DBS-P 10-9 3P 5.5kW 외
주안파크자이 더플래티넘	GS건설	부스터11set, DBS-P 15-9 3P 15kW 외
판교 제2테크노밸리 경기행복주택 복합센터 G4-1BL	신동아건설(주)	복합형부스터3set, 소방1set, 인라인, 수중 외 GBT 15053204-3P 7.5kW*2 15kW*1 외
화성상리아파트 건설공사	에스지씨이테크건설 주식회사	인버터인라인12set, DLP 200-65 3.7kW 외
힐스테이트 비산파크뷰	현대건설(주)	소방4set, DMT 125/2 45kW 외
힐스테이트 이진 베이시티	현대건설(주)	소방5set, DMT-V 125/4 110kW 외
힐스테이트 푸르지오 수원	현대건설(주)	소방2set, DMT 125/3 75kW 외
힐스테이트 지제역 퍼스티움	현대건설(주)	소방2set, DMT 100/5 75kW 외



납품실적 내역(아파트)

현장명	납품처	주요납품 품목
2018		
힐스테이트 자이 논산	현대건설	복합형부스터 GBT05201014-5P 7.5HP*2 15HP*3 외 5대.
대구 매천현장 1블럭 -02	한신공영	부스터 DBS-P 10-14 4P 15HP 외 4대, 소방 DMT 100/5 75HP 외, 수중.
인천간석동 한신 휴플러스		부스터 DBS-P 20-5 4P 15HP 외 2대, 소방 DMT 100/4 100HP 외, 수중.
아산배방5차 한성필하우스	한성건설	소방 DMT 100/5 100HP 외, 수중.
부산 해운대 LCT현장	포스코건설	오배수패키지 DWEPC 3000 20HP 2P 외.
창원 유니시티 3,4BL	태영건설	부스터 DBS-L 10-9 3P 7.5HP 외 1대, 오배수패키지.
화성동탄(2)A35블럭	중흥건설	부스터 DBS-M 15-5 3P 10HP 외 1대.
화성동탄(2)A68블럭		부스터 DBS-M 15-9 4P 20HP 외 1대.
하남미사중상 8-4BL	정영이앤씨	부스터 DBS-P 15-8 3P 15HP 외 1대, 소방 DMT 150/3 175HP 외, 인라인 DLP 250-80 15HP 외, 수중.
전주 만성지구 B-2BL 공공임대	전북개발공사, 태영건설	복합형부스터 GBT10102007-4P 10HP*2 20HP*2 외 2대.
하남미사 중상 16-2블럭	원에스티	부스터 DBS 15-6 3P 15HP 외 1대, 소방 DMT 125/3 100HP 외, 수중.
천안역 우방 아이유셀 현장	우방건설산업	부스터 DBS-P 15-7 2P 15HP 외 1대, 소방 DMT 100/4 75HP 외, 수중.
양양물치강선2BL 민감참여공공주택 신축공사	우미건설	복합형부스터 GBT10061505-3P 5HP*2 10HP*1, 소방 DMT 100/3 50HP 외, 수중.
대구울하3BL 아파트 1공구	신동양기업	복합형부스터 GBT10071506-4P 10HP*2 15HP*2 외, 소방 DMT 100/4 75HP 외, 수중.
대전 목동 행복주택	신동아건설(주)	복합형부스터 GBT05081005-3P 3HP*2 5HP*1, 소방 DMT 40/5 10HP 외, 수중.
김해 삼계지역 주택조합	서희건설	부스터 DBS 20-8 4P 20HP 외 1대, 소방 DMT 100/4 100HP 외, 수중.
e편한세상 다산신도시 3차	삼호	복합형부스터 GBT10121509-5P 10HP*2 20HP*3 외 2대, 소방 DMT 100/5 100HP 외, 수중.
부산 전포동 현장	부영주택	부스터 DBS 15-8 5P 15HP 외 2대, 소방 DMT 80/5 40HP 외, 수중.
경주현곡2차푸르지오	대우건설	부스터 DBS 15-9 3P 20HP 외 5대, 소방 DMT 100/5 100HP 외, 수중.
안산초지역메이저타운푸르지오 메트로현장		부스터 DBS 20-10 3P 25HP 외 대, 소방 DMT 100/4 75HP 외, 수중.
평택소사벌푸르지오		복합형부스터 GBT10081506-5P 7.5HP*2 15HP*3 외 2대, 소방 DMT 100/5 100HP 외, 수중.
의정부민락2 B-3BL 아파트	대방건설(주)	복합형부스터 GBT10142008-4P 15HP*2 20HP*2 외 1대, 소방 DMT 100/5 100HP 외, 수중.
송산 그린시티 대방노블랜드 2차		부스터 DBS-M 20-5 3P 15HP 외 5대, 소방 DMT 100/4 75HP 외, 수중.
시흥배곧 대방 노블랜드 1차		부스터 DBS-M 20-9 3P 25HP 외 1대, 소방 DMT 100/5 100HP 외, 수중.
진주혁신 대방노블랜드 1차		부스터 DBS-M 20-8 3P 20HP 외 1대, 소방 DMT 100/4 60HP 외.
e편한세상 세종2차	대림산업(주)	복합형부스터 GBT10081507-5P 7.5HP*2 15HP*3 외 2대, 소방 DMT 125/2 75HP 외, 수중.
은평 2-14BL	금호건설	복합형부스터 GBT10081506-4P 7.5HP*2 15HP*2 . 소방 DMT 100/4 60HP 외, 수중.
은평 오피스텔		복합형부스터 GBT10101509-4P 10HP*2 20HP*2 외 1대, 소방 DMT 100/5 100HP 외, 수중.
e편한세상 양양 신축공사	고려개발	부스터 DBS-P 10-12 4P 10HP 외, 소방 DMT 100/4 75HP 외, 수중.
고양향동지구 B-1BL 계룡리슈빌아파트	계룡건설	부스터 DBS 15-5 3P 10HP 외 3대, 수중.
서청주 엘파크	경일	부스터 DBS-P 20-6 3P 15HP 외 2대, 소방 DMV 80/4 20HP 외, 수중.
경남 양산 유탐유블레스 하늘리에 신축	가람이엔지	부스터 DBS-P 15-9 3P 20HP 외 1대, 소방 DMT 100/4 75HP 외, 수중.
경북	GS건설	부스터 DBS 5-8 3P 3HP 외 1대, 수중.
남양주 별내 A1-2BL 아파트	(주)홍익엔지니어링	DVT 3-19 5HP SET 효성 [ALLSTS304]
포항 우현동 우방 아이유셀 현장	(주)우방	소방 DMT 100/5 100HP 외.

납품실적 내역(아파트)

현장명	납품처	주요납품 품목
청계한양 아이클래스 현장	(주)세림에코	부스터 DBS-P 15-5 2P 10HP 외1대, 소방 DMT 150/3 175HP 외, 수중.
진건지구 A-4BL 자연&이편한세상 3차	(주)삼호	인버터라인 DLP 200-80 7.5HP 외 7대.
경산펜타힐즈푸르지오	(주)대우건설	소방 DMT 100/4 75HP 외.
김해울하2지구 공동주택		부스터 DBS 10-12 5P 10HP 외 2대, 소방 DMT 80/5 40HP 외.
동탄역푸르지오시티		부스터 DBS 20-9 3P 25HP 외 3대, 소방 DMT 125/4 150HP 외, 인라인 DLP 315-250 150HP 외 3대.
안산초지역메이저타운푸르지오 에코현장		부스터 DBS 15-10 4P 20HP 외 3대, 소방 DMT 100/4 75HP 외, 수중.
타대리점/상계역센트럴푸르지오		부스터 DBS 10-14 4P 15HP 외 2대, 소방 DMT 100/5 100HP 외, 수중.
효창 스위트	(주)KCC 건설	부스터 DBS 10-12 3P 10HP 외 1대, 소방 DMT 100/4 75HP 외, 수중.
2019		
태안 코아루 3차	한국토지신탁	부스터 2set, 소방, 수중 (DBS 10-9 3P 7.5HP 외)
진주혁신도시 A-6블럭 중흥S클래스 신축공사	중흥건설	부스터 2set (DBS-M 15-8 4P 15HP 외)
순천신대B-1블럭 중흥S클래스 신축공사		부스터 2set (DBS-M 15-6 3P 15HP 외)
남양주 별내 우미아파트	(주)우미건설	소방 4set (DMT 100/4 75HP 외)
의왕백운밸리 제일풍경채	제일건설(주)	소방 5set (DMT 100/3 60HP 외)
부산명지 우방아이유셀	우방	부스터 4 set, 소방 (DBS-P 15-7 4P 15HP, DMT 80/5 50HP 외)
완주삼봉 A-1BL 아파트 신축공사	에이스건설(주)	소방, 수중 (DMT 100/4 75HP 외)
오포추자지구서희스타힐스	서희건설	부스터, 소방, 수중 (DBS 15-9 4P 20HP 외)
군산 대명동 천년가 아파트	새천년종합건설(주)	복합형부스터 2set, 소방, 수중, 오배수패키지 (DBS-P 15-7 3P 15HP, DMT 100/5 100HP 외)
한강신도시 MS-6-3 신축공사	삼보건축설비	부스터 2set, 소방 2set, 수중 (DBS-P 20-6 5P 15HP 외)
신안동 모아엘가 더스카이	모아주택산업	부스터 2set, 소방 4set (DMT 125/4 150HP 외)
부천솔라리움 현장(1,2 현장)	두택이엔지	부스터 6set, 소방 6set (DMT 125/3 100HP 외)
구리갈매 1차 대방노블랜드	대방건설(주)	부스터 2set, 소방 (DBS-M 15-7 3P 15HP 외)
부천상동상록아파트 급탕, 난방순환펌프 구매	공무원연금관리공단	복합형부스터 6set, 순환 (GBT15043203-3P 7.5HP*2 15HP*1 외)
상계 15단지 상록아파트		복합형부스터 3set, 수중 (GBT320426403-3P 15HP*2 30HP*1 외)
동해 e편한세상	고려개발	부스터 2set, 소방, 수중 (DBS-P 20-6 3P 15HP 외)
강동에코포레 e편한세상		부스터 3set, 소방, 수중 (DBS-P 10-12 3P 10HP 외)
e편한세상 둔산 2단지		부스터 6set, 소방 2set, 수중 (DBS-P 15-6 2P 15HP 외)
e편한세상 대전 에코포레 2공구		부스터 6set, 소방 3set, 수중 (DBS-P 32-5-2 4P 20HP 외)
홍천군 행복주택 건립사업	강원도개발공사	부스터 1set, 소방, 수중 (DBS-P 10-5 2P 5HP 외)
정선군 행복주택		복합형부스터, 소방 (GBT05131009-4P 5HP*2 7.5HP*2, DMT 100/4 75HP 외)
제주저지리 HDC아파트 신축공사	HDC 현대산업개발	부스터, 소방 (DBS 10-6 2P 5HP 외)
한강 헤르비스	(주)세종건설	부스터 2set, 소방 2set, 순환, 수중 (DBS 20-6 3P 15HP 외)
포항 라온프라이빗	(주)성민설비	부스터 2set, 소방 2set (DBS 10-14 3P 15HP 외)
이천 삼성홈프레스티지 신축공사	(주)대주이엔지	부스터 3set, 소방3set, 수중 (DBS-M 15-9 3P 20HP 외)

납품실적 내역(아파트)

현장명	납품처	주요납품 품목
장성푸르지오	(주)대우건설	소방 3set (DMT 100/5 100HP 외)
밀양강푸르지오		부스터 2set, 소방 (DBS 15-8 3P 15HP, DMT 100/5 100HP 외)
미사역마이움푸르지오시티		소방 6set (DMT 100/6 120HP 외)
과천주공1단지		부스터, 소방 (DBS 10-16 2P 15HP 외)
청주 힐즈파크 푸르지오		복합형부스터, 소방 (GBT05051003-4P 2HP*2 3HP*2 외)
과천주공1단지		부스터 8set, 소방 3set, 수중 (DBS 15-9 3P 20HP 외)
오룡에듀포레푸르지오		소방 2set (DMT 100/2 40HP 외)
안양현장	(주)KCC건설	부스터, 소방 4set (DMT 125/3 75HP 외)
김포 웅신미켈란의 아침		부스터 2set, 소방 (DMT 125/4 175HP 외)
2020		
반원동 광신아파트	국도건설(주)	순환, DSV 200-40 3HP
광양 로데오아파트 개보수	(주)천일개발	부스터 1set, DBS-P 10-3 3P 3HP
십정동 지역주택조합아파트	서희건설	부스터 2set, 소방, 수중 DBS-P 15-9 3P 20HP 외
마곡9단지 아파트공사	한신공영	인라인3set, DLP 250-200 60HP 외
포천 송우리아파트	서희건설	수중, DWE 04MF 1/2HP 외
광주 광천동 모아엘가 아파트	(주)경일	DBS-P 15-6 2P 15HP 하이젠 [판넬개별형 SS400]
부천 범박 코오롱 아파트	(주)일우엠이씨	부스터, DBS 15-9 3P 20HP 외
월드컵패밀리아파트	월드컵패밀리아파트	입형다단, DVT 15-5 10HP
성거하늘빛아파트	(주)퍼맥스	DMV 100/3 30HP 용 [M/S 기본재질]
십정동 지역주택조합	서희건설	부스터 2set, 수중 DBS-P 15-9 3P 20HP 외
대구국가산단1차 대방노블랜드	대방건설	부스터 2set, 소방, 수중 DBS 20-6 3P 15HP 외
첫마을 1단지 아파트	대흥종합관리	수중, DWE 08M 1HP 외
진주 강남동 일동 미라주 아파트	(주)서경	부스터 5set, 소방, 수중 DBS 10-12 3P 10HP 외
부개동 한국아파트	덕진개발	소방 2set, 입형다단 DMT 100/4 75HP 외
중흥S트레스 아파트	바다정수산업(주)	순환, DSV 200-40 3HP 외
안양 동성2차 아파트	(주)신승에프엔티	부스터 2set, 소방, 수중 DBS-P 5-13 3P 5HP 외
인천검단1차대방노블랜드아파트	대방건설	부스터 2set, 소방, 수중 DBS-M 32-4 5P 20HP 외
화순 한국 아델리움 더 숲 아파트	(주)신승에프엔티	부스터 1set, 수중 DBS-P 5-12 3P 5HP 외
무안 승원 펠리체 아파트	용호산업	부스터, DBS-M 15-6 3P 15HP
인천검단1차대방노블랜드아파트	대방건설	수중, DWE 37 5HP 외
청주 동남 우미건설 2차 아파트	(주)건국소방공사	소방 4set, DMT 100/5 100HP 외
화순 한국 아델리움 아파트	(주)주은테크	소방 2set, DMT 100/4 75HP 외
다산 진건 A-1BL 공공주택아파트	(주)대우건설	수중, DWE 22 3HP 외
벽산첼시빌2아파트	벽산첼시빌2아파트	인라인 4set, DLP 200-65 5HP 외
신정동참사랑아파트	예환테크	소방, DMV 100/2 60HP
유승한내들아파트	유승한내들아파트	인라인, DLP 160-50 2HP 외
금강로하스엘크루아파트	대우조선해양건설	수중, DWE 37 5HP 외
2021		
고양덕은1차 대방노블랜드아파트	대방건설	소방1set, 수중, DMT 100/2 37KW 외
광주 신가동 모아엘가더수원 아파트	헤림건설(주)	부스터2set, 소방2set, DBS-P 15-9 3P 15KW 외
광주 화정 아이파크 1BL	현대산업개발(주)	소방6set, 수중, DMT 150/3 160KW 외
광천동 중해마루힐 아파트	다원CS(주)	소방3set, DMT 125/4 110KW 외
당진 우강 아파트	(주)경일	부스터2set, 수중, DBS-M 10-9 3P 5.5KW 외
당진 읍내동 IPARK	현대산업개발	수중, DWE 22 2.2KW 외

납품실적 내역(아파트)

현장명	납품처	주요납품 품목
부송동 정하 에코하임 아파트	정하종합건설(주)	부스터2set, 소방, 수중 (DBS-P 15-5 2P 7.5KW 외
송도 크리스탈 오션자이	세방테크	부스터2set, DBS 10-16 2P 11KW 외
송파 마에스트로	정영이엔씨	부스터2set, 소방, DBS 10-7 2P 5.5KW 외
수지 스카이뷰푸르지오	(주)대우건설	소방3set, DMT 125/4 110KW 외
순천 선평리 모아엘가 아파트	헤림건설(주)	부스터1set, 소방, 수, DBS-P 15-7 3P 11KW 외
익산 수도산 광신프로그램 아파트	국도건설(주)	부스터2set, 수중, DBS-P 15-5 3P 7.5KW 외
인천 구월 A-3BL 공공임대주택	대림건설	부스터3set, 소방2set, 수중, GBT 10101509-5P 7.5KW*2 15KW*3 외
인천검단1차 대방노블랜드아파트	대방건설	수중, DWE 55 7.3.7KW 외
진주 일진스위트포레 강남아파트	(주)서경	부스터1set, 소방, 수중, DBS 10-12 3P 7.5KW 외
청주 동남 동양파라곤 아파트	동양건설산업	인라인8set, DLP 250-65 5.5kW 외
포천 모아엘가리더스파크	헤림건설(주)	부스터2set, 소방, 수중 DBS-P 15-6 3P 7.5KW 외
학곡지구 모아엘가그랑데아파트	(주)담덕엔지니어링	부스터1set, DBS-U 10-12 2P 7.5KW
신중동 랜드마크 푸르지오시티	대우건설	부스터8set, DBS-P 32-10-2 3P 30KW 외
힐스테이트푸르지오 수원	대우건설	부스터2set, DBS-P 15-8 3P 11KW 외

납품실적 내역(LH, SH)

현장명	납품처	주요납품 품목
2018		
e편한세상 화성봉담 A-1BL	삼호	복합형부스터 GBT10102007-5P 10HP*2 20HP*3 외 1대, 소방 DMT 100/5 100HP 외, 수중.
SH 마포태영	태봉산업기술(주)	인버터라인 DLP 200-65 5HP 외 7대.
SH 향동 공공주택지구 2단지	서울주택공사	복합형부스터 GBT10101508-4P 10HP*2 15HP*2 외 1대, 인버터라인 DLP 200-65 5HP 외 7대.
SH 향동3단지 및 도생3단지	서울주택공사	복합형부스터 GBT10102007-4P 10HP*2 20HP*2 외 4대.
SH 마곡중앙공원 조성공사	계룡건설산업	소방 DMT 125/2 60HP 외, 수중패키지 DWEPD 1400 5HP 2P 외, 수중.
SH 신내동 640 행복주택	보성테크	인버터라인 DLP 200-50 3HP 외 7대.
SH향동 공동주택지구 3공구	서울주택공사	인버터라인 DLP 200-80 7.5HP 외 19대.
가양 5단지 아파트-(주)파일런텍 LH	태봉산업기술(주)	인버터라인 DLP 200-80 7.5HP 외 15대.
강원혁신 B1BL	한국토지주택공사	복합형부스터 GBT10101508-5P 10HP*2 15HP*3 외 2대, 수중.
고양 삼송 A-12	한국토지주택공사	복합형부스터 GBT10071506-4P 7.5HP*2 15HP*2 외 2대, 소방 DMT 100/4 75HP 외, 수중.
고양 지축 A-3	한국토지주택공사	복합형부스터 GBT10081507-4P 7.5HP*2 15HP*2 외 2대, 소방 DMT 100/4 100HP 외, 인버터라인 DLP 200-65 5HP 외 7대.
고양 향동S-2BL LH현장		소방 DVT 90-3-2 50HP 외 인버터라인 DLP 200-65 5HP 외 7대.
고양행신2 A-4	강우기업	복합형부스터 GBT10072005-4P 7.5HP*2 15HP*2, DMT 100/4 75HP 외, 수중.
고양향동 아파트	태봉산업기술(주)	인버터라인 DLP 200-65 5HP 외 23대.
공주월송 A-2BL	양우건설(주)	복합형부스터 GBT10082006-5P 7.5HP*2 15HP*3 외 1대, 소방 DMT 100/4 100HP 외, 수중.
광주진월 A-5BL	한국토지주택공사 광주전남지역본부	복합형부스터 GBT15053204-5P 10HP*2 20HP*3, 수중.
광주하남 BP	한국토지주택공사 광주전남지역본부	복합형부스터 GBT10071506-4P 7.5HP*2 15HP*2.
구리갈매 S-1BL	한국토지주택공사 서울지역본부	복합형부스터 GBT10121509-4P 10HP*2 20HP*2 외 3건.
군포송정 A-1BL	한국토지주택공사 경기지역본부	복합형부스터 GBT10081506-5P 7.5HP*2 15HP*3 외 1대, 소방 DMT 100/5 100HP 외, 수중.
김천삼락 아파트 건설공사	한국토지주택공사 대구경북지역본부(조달청)	복합형부스터 GBT15053204-4P 10HP*2 20HP*2, 소방, DMT 100/4 75HP 외, 수중.
김해울하2 A-3BL	한국토지주택공사 경남지역본부(3자)	복합형부스터 GBT10081507-4P 7.5HP*2 15HP*2 외 2대, DMT 125/4 120HP, 수중, 인버터라인 DLP 200-65 5HP 외 7대.
남양주 장현2BL	조달청	복합형부스터 GBT10081507-5P 7.5HP*2 15HP*3 [하이젠 LH]
남양주별내 A1-2BL	(주)엘에치이	인버터라인 DLP 250-50 5HP 외 9대.
대구 연경 A-3	삼화건설	복합형부스터 GBT10102007-5P 10HP*2 20HP*3, 소방 DMT 100/4 100HP 외.
대구가람 1 BP(개보수 현장)(대구명곡)	한국토지주택공사 대구경북지역본부	복합형부스터 GBT15063205-3P 15HP*2 25HP*1 [하이젠 LH]
대구대곡 S BL	보성설비	복합형부스터 GBT10091507-5P 10HP*2 20HP*3 외 2대, 소방 DMT 100/4 75HP 외, 수중.
대구대곡2 A-BL	한국토지주택공사 대구경북지역본부	복합형부스터 GBT15063205-4P 15HP*2 25HP*2 외 1대, 소방 DMT 100/4 100HP 외, 수중, 인버터라인 DLP 200-65 5HP 외 7대.
대구명곡2 등 6개단지(개보수현장)	한국토지주택공사 대구경북지역본부	복합형부스터 GBT15063205-4P 15HP*2 25HP*2 외 5대.
대구연경 A-3	한국토지주택공사 대구경북지역본부	복합형부스터 GBT10121509-3P 10HP*2 20HP*1.

납품실적 내역(LH, SH)

현장명	납품처	주요납품 품목
대전 봉산 A-3BL	대전충남지역본부	복합형부스터 GBT10101508-4P 10HP*2 15HP*2 외 1대, DMT 125/3 100HP 외, 수중, 인버터라인 DLP 200-50 3HP 외 7대.
대전 토지주택연구원	유신종합건설(주)	부스터 DBS-M 15-3 3P 7.5HP, 소방 DMT 100/2 40HP 외, 수중.
대전대신2 1BL	한국토지주택공사 대전충남지역본부	복합형부스터 GBT10121509-4P 10HP*2 20HP*2 외 3대, 소방 DMT 100/5 100HP 외.
대전대신2 2BL	한국토지주택공사 대전충남지역본부	복합형부스터 GBT10071506-4P 7.5HP*2 15HP*2 외 1대.
대전중촌2 주거복지동	한국토지주택공사 대전충남지역본부	복합형부스터 GBT10061505-3P 5HP*2 10HP*1 [하이젠 LH]
부산 만덕 LH아파트		소방 DMT 100/5 75HP 외.
부산정관 A-4BL	한국토지주택공사 부산울산지역본부	복합형부스터 GBT10071506-4P 7.5HP*2 15HP*2 외 1대, 소방 윗 80/4 40HP 외, 인버터라인 DLP 250-65 5HP 외 7대.
부천옥길 A-4BL	한국토지주택공사 인천지역본부(수의)	복합형부스터 GBT10071505-3P 7.5HP*2 10HP*1 외 1대, 소방 DMT 100/4 75HP 외, 수중, 인버터라인 DLP 200-40 2HP 외 7대.
부천중동 행복주택 건설1공구(LH)	준제이엔씨(주)	복합형부스터 GBT05081005-3P 3HP*2 5HP*1, 수중.
서울공릉 행복주택	한국토지주택공사 서울지역본부	복합형부스터 GBT10061505-3P 5HP*2 10HP*1, 소방 DMT 100/3 50HP, 수중.
성남고등지구 A-1BL	대하산업개발(주)	복합형부스터 GBT10071506-5P 7.5HP*2 15HP*3 외 2대, 소방 DMT 100/3 75HP, 수중, 인버터라인 DLP 200-65 5HP 11대.
세종서창1공구	한국토지주택공사 세종시사업본부	복합형부스터 GBT10071506-4P 7.5HP*2 15HP*2 외 1대, 소방 DMT 100/4 75HP 외, 수중.
수원호매실 A-7BL	한국토지주택공사 경기지역본부/본사	복합형부스터 GBT10061505-4P 5HP*2 10HP*2.
시흥 벽산 외 6개 단지	서울주택공사	복합형부스터 GBT15084504-6P 15HP*2 30HP*4 외.
시흥 은계 A-2BL, B-2BL	조달청	복합형부스터 GBT10071506-4P 7.5HP*2 15HP*2 외 3대, 인버터라인 DLP 200-65 5HP 외 15대.
시흥목감 A-2BL	(주)지정이엔씨	복합형부스터 GBT10102007-4P 10HP*2 20HP*2 외 1대, 소방 DMT 100/5 100HP 외, 수중.
시흥배곧 B-1BL	(주)광장이엠씨	복합형부스터 GBT10081507-5P 7.5HP*2 15HP*3 외 1대, 소방 DMT 100/5 100HP 외, 수중, 인버터라인 DLP 250-80 10HP 외 7대.
시흥배곧 B5BL	한국토지주택공사	복합형부스터 GBT10121509-4P 10HP*2 20HP*2 외 1대, 소방 DMT 100/4 100HP, 수중, 인버터라인 DLP 250-65 7.5HP 외 7대.
시흥장현 A-4BL	한국토지주택공사 광명 시흥사업본부	복합형부스터 GBT10081506-5P 7.5HP*2 15HP*3 외 1대.
시흥장현 B1BL	(주)광장이엠씨	복합형부스터 GBT10071506-5P 7.5HP*2 15HP*3 외 1대, 인버터라인 DLP 250-80 10HP 외 7대.
아산배방 업무 4BL	한국토지주택공사 대전충남지역본부	복합형부스터 GBT150632052-4P 15HP*2 20HP*2 외 3대, 인버터라인 DLP 200-80 7.5HP 외 15대.
아산탕정지구 1-A1BL	한국토지주택공사 대전충남지역본부(수의)	수중, 인버터라인 DLP 200-50 3HP 외 7대.
안성아양 8-6BL	해원산업(주)	복합형부스터 GBT10081507-4P 7.5HP*2 15HP*2 외 1대, 소방 DMT 100/4 100HP 외, 수중.
양양물치 강선지구 1BL	고려개발	복합형부스터 GBT05101007-4P 5HP*2 7.5HP*2.
양주 옥정 A-3 BL	한국토지주택공사	복합형부스터 복합형부스터 GBT10121509-4P 10HP*2 20HP*2 외 2대, 소방 DMT 125/4 120HP 외.
여수 수정지구 행복주택	수봉산업(주)	복합형부스터 GBT10061505-4P 5HP*2 10HP*2, 소방 DMT 100/2 50HP 외, 수중.
오산세교2 A-7BL	보명기업/보경테크	복합형부스터 GBT10081506-4P 7.5HP*2 15HP*2 외 1대, 소방 DMT 100/4 75HP 외, 수중, 인버터라인 DLP 200-65 5HP 외 7대.

납품실적 내역(LH, SH)

현장명	납품처	주요납품 품목
오산청학 행복주택	대길엔지니어링	복합형부스터 GBT10061505-4P 5HP*2 10HP*2, 소방 DMT 100/3 50HP 외, 수중.
오산청호 2BL	한국토지주택공사 경기지역본부	복합형부스터 GBT10081507-5P 7.5HP*2 15HP*3, 소방 DMT 100/4 75HP 외.
용인김량장지구 행복주택	한국토지주택공사 경기지역본부	복합형부스터 GBT03130512-3P 3HP*2 5HP*1 [하이젠 LH]
울릉군(내)도동,남서,천부) 아파트	(주)건양이엔지	부스터 DBS 10-6 2P 5HP, 소방 DMT 65/4 20HP 외, 수중
울산남구 H-1BL	한국토지주택공사 부산울산지역본부(수의)	복합형부스터 GBT05121008-5P 5HP*2 7.5HP*3 외 1대, 소방 DMT 125/3 75HP 외.
울산송정 A-1BL	한국토지주택공사 부산울산지역본부	복합형부스터 GBT10121509-5P 10HP*2 20HP*3 외 1대, 소방 DMT 100/5 100HP 외.
울산우진 급수교체공사	경원기공	복합형부스터 GBT10061505-3P 5HP*2 10HP*1 외 1대.
울산송촌 아파트건설1공구	한국토지주택공사 부산울산지역본부	복합형부스터 GBT05101007-4P 5HP*2 7.5HP*2 외 1대.
의정부금오9 외(송산)	한국토지주택공사 서울지역본부	복합형부스터 GBT150932072-6P 20HP*2 30HP*4 외 1대.
의정부녹양 C1BL	한국토지주택공사 서울지역본부	복합형부스터 GBT10092006-5P 7.5HP*2 15HP*3, 소방 DMT 100/4 75HP 외, 수중
인천 만수 9단지	인천지역본부	복합형부스터 GBT10102007-4P 10HP*2 20HP*2.
인천가정 1BL	(주)엘에치이	인버터라인 DLP 200-80 7.5HP 외 7대.
인천논현2 4BL	조달청	복합형부스터 GBT10092006-4P 7.5HP*2 15HP*2 소방, DMT 100/4 75HP 외.
인천영종 A2BL	한국 토지주택공사 청라영종사업본부	복합형부스터 GBT10122008-5P 10HP*2 20HP*3 외 1대, 수중.
인천용마루 2BL, 3BL	한국토지주택공사 인천지역본부	복합형부스터 GBT10071506-5P 7.5HP*2 15HP*3 외 1대, 소방 DMT 100/5 100HP 외, 수중, 인버터라인 DLP 200-65 5HP 외 15대.
전주반월2 아파트 건설공사	한국토지주택공사 전북지역본부(조달청)	복합형부스터 GBT10081507-4P 7.5HP*2 15HP*2 [하이젠 LH]
제주 봉개 1BL	(주)원엔지니어링	복합형부스터 GBT10082006-5P 7.5HP*2 15HP*3, 소방 DMT 50/5 15HP 외, 수중.
제천강저지구 B-2BL	계룡건설	복합형부스터 GBT10091507-5P 7.5HP*2 15HP*3 외 1대, 소방 DMT 100/4 75HP, 수중.
주택성능창조센터 건설공사	한국토지주택공사	복합형부스터 GBT10051504-3P 5HP*2 7.5HP*1 외 1대
진주 남문산역	한국토지주택공사 경남지역본부(수의계약)	복합형부스터 GBT10071505-4P 7.5HP*2 10HP*2 [하이젠 LH]
진해석동2 행복주택	한국토지주택공사 경남지역본부	복합형부스터 GBT10082006-5P 7.5HP*2 15HP*3 [하이젠 LH]
창원자은3 S-1BL	대림산업(주)	복합형부스터 GBT10122007-5P 10HP*2 20HP*3 외 1대, 소방 DMT 100/5 100HP 외, 수중.
천안신방 H1BL	한국토지주택공사 대전충남지역본부	복합형부스터 GBT10122008-5P 10HP*2 20HP*3, 소방 DMT 100/4 100HP 외.
충북지역본부 신사옥	지오엔지니어링	복합형부스터 GBT10061504-3P 5HP*2 7.5HP*1, 소방 DMT 125/3 100HP 외, 수중, 인버터라인 DLP 250-125 30HP 외
충북혁신도시 B-2BL	한국토지주택공사	복합형부스터 GBT10122008-5P 10HP*2 20HP*3 외 3대, 소방 DMT 100/5 100HP 외, 수중.
파주법원리 현장	효산종합건설(주)	복합형부스터 GBT10071506-4P 7.5HP*2 15HP*2, 소방 DMT 100/3 60HP 외.
평택고덕 A-10BL	신동아건설	복합형부스터 GBT10102007-5P 10HP*2 20HP*3 외 1대, 소방 DMT 100/5 100HP 외, 수중, 인버터라인 DLP 200-80 7.5HP 외 11대.
평택소사벌 A-6BL	한국토지주택공사 경기지역본부	복합형부스터 GBT10081507-4P 7.5HP*2 15HP*2 외 1대, 수중, 인버터라인 DLP 200-65 5HP 외 7대.
하남감일 B-7BL	주식회사 일도	소방 DMT 100/5 100HP 외, 수중, 인버터라인 DLP 200-80 7.5HP 외 15대.

납품실적 내역(LH, SH)

현장명	납품처	주요납품 품목
하남미사 A-24BL 공동주택 건설공사	한국토지주택공사 하남사업본부	복합형부스터 GBT10121509-5P 10HP*2 20HP*3 외 1대, 소방 DMT 100/5 100HP 외, 인버터라인 DLP 200-65 5HP 외 15대.
하남미사 C38L	한국토지주택공사 하남사업본부	복합형부스터 GBT10121509-4P 10HP*2 20HP*2 외 3대, 수중, 라인 DLP 315-150 60HP 외 3대.
하동읍내 아파트 건설1공구	한국토지주택공사 경남지역본부	복합형부스터 GBT10081506-4P 7.5HP*2 15HP*2, 수중.
행복도시 3-2 M2BL	한국토지주택공사 세종주택사업부	복합형부스터 GBT10102007-5P 10HP*2 20HP*3 외 1대, 소방 DMT 100/4 100HP 외, 수중.
행정중심복합도시 2-1M3BL	한국토지주택공사 세종주택사업부	인버터라인 DLP 200-80 7.5HP 외 15대.
화성동탄 A-83BL, A-44BL	한국토지주택공사 경기지역본부	복합형부스터 GBT10121509-4P 10HP*2 20HP*2 외 1대, 인버터라인 DLP 200-80 7.5HP 외 15대.
화성봉담2 A-6BL	한국토지주택공사 경기지역본부	복합형부스터 GBT10071506-4P 7.5HP*2 15HP*2 외 1대, 인버터라인 DLP 200-50 3HP 외 11대.
2019		
계룡대실 4BL	한국토지주택공사	복합형부스터 2set, 소화 2set, 수중 50set(GBT05101007-3P 5HP*2 7.5HP*1 외)
고양 향동 A3BL	한국토지주택공사	복합형부스터 3set, 소화 2set, 인버터라인, 수중(GBT10101508-5P 10HP*2 15HP*3 외)
고양향동 A-1BL	한국토지주택공사	복합형부스터 2set, 소화 2set, 인버터라인, 수중(GBT10081507-5P 7.5HP*2 15HP*3 외)
고양향동 A-4BL	한국토지주택공사	복합형부스터 2set, 소화 2set, 인버터라인, 수중(GBT10061505-4P 5HP*2 10HP*2 외)
고흥남계 1BL	한국토지주택공사	복합형부스터 1set, 소화 2set(GBT10071506-4P 7.5HP*2 15HP*2 외)
과천주공 1단지	한국토지주택공사	부스터 14set, 소화 10set, 수중115set(DBS 15-9 3P 20HP 외)
광주 우산 행복주택	한국토지주택공사	복합형부스터 1set, 수중(GBT10081506-5P 7.5HP*2 15HP*3 외)
광주용산 1-1BL	한국토지주택공사	복합형부스터 2set, 소화 2set(GBT10081507-4P 7.5HP*2 15HP*2 외)
광주첨단지구 H-1,2,3BL	한국토지주택공사	복합형부스터 3set, 소화 24set, 수중(GBT05121008-4P 5HP*2 7.5HP*2 외)
광주효천1 A-3BL	한국토지주택공사	복합형부스터 1set, 소화 2set, 수중(GBT10071506-4P 7.5HP*2 15HP*2 외)
군산신역세권 A-2BL	한국토지주택공사	복합형부스터 2set, 소화 2set, 수중(GBT10121509-4P 10HP*2 20HP*2 외)
김해울하2 A-1BL	한국토지주택공사	복합형부스터 4set, 소화 2set, 수중(GBT10091507-4P 7.5HP*2 15HP*2 외)
대구 동호 교체공사	한국토지주택공사	복합형부스터 2set(GBT15043203-3P 7.5HP*2 15HP*1 외)
대구비산 1BL	한국토지주택공사	부스터 1set, 소화 3set(DBS-P 5-8 2P 3HP 외)
대구연경 A-2BL	한국토지주택공사	복합형부스터 2set, 소화 2set(GBT10101508-5P 10HP*2 15HP*3 외)
대전도안2지구 21BL	한국토지주택공사	복합형부스터 1set, 인버터라인, 수중(GBT10071506-3P 7.5HP*2 15HP*1 외)
화성 동탄 A84BL	한국토지주택공사	인버터라인(DLP 200-65 5HP 외)
동탄2 A77-2BL	한국토지주택공사	인버터라인(DLP 200-65 5HP 외)
동탄2 A-7BL	한국토지주택공사	복합형부스터 2set(GBT10121509-5P 10HP*2 20HP*3 외)
부안 봉덕 공공실버주택	한국토지주택공사	복합형부스터 1set, 소화 2set, 수중(GBT05111007-3P 5HP*2 7.5HP*1 외)
서울공릉 행복주택	한국토지주택공사	복합형부스터 1set, 소화 2set, 수중(GBT10061505-3P 5HP*2 10HP*1 외)
세종 신흥사랑주택	한국토지주택공사	복합형부스터 1set, 소화 2set, 수중(GBT05081006-3P 3HP*2 5HP*1 외)
수원고등 C-1BL	한국토지주택공사	복합형부스터 1set, 인버터라인(GBT10081507-4P 7.5HP*2 15HP*2 외)
시흥은계 A-1BL	한국토지주택공사	복합형부스터 2set, 인버터라인(GBT10101508-4P 10HP*2 15HP*2 외)
시흥은계 B-1BL	한국토지주택공사	복합형부스터 4set, 소화 3set(GBT10071506-5P 7.5HP*2 15HP*3 외)
시흥은계 S-3BL	한국토지주택공사	복합형부스터 2set, 소화 3set, 인버터라인(GBT10081506-5P 7.5HP*2 15HP*3 외)
시흥장현 A-11BL	한국토지주택공사	복합형부스터 3set, 인버터라인(GBT10072005-4P 7.5HP*2 15HP*2 외)

납품실적 내역(LH, SH)

현장명	납품처	주요납품 품목
시흥장현 A-7BL	한국토지주택공사	복합형부스터 2set, 인버터라인(GBT10082006-4P 7.5HP*2 15HP*2 외)
아산배방2 A-12BL	한국토지주택공사	복합형부스터 1set, 소화 2set, 인버터라인, 수중(GBT05131009-4P 5HP*2 7.5HP*2 외)
아산탕정 1-A1BL	한국토지주택공사	복합형부스터 2set, 소화 2set, 수중 77set(GBT10071506-4P 7.5HP*2 15HP*2 외)
안동 운흥지구	한국토지주택공사	복합형부스터 1set, 소화 2set, 수중(GBT10061505-4P 5HP*2 10HP*2 외)
안성아양 A2-1,2BL	한국토지주택공사	복합형부스터 4set, 소화 4set, 수중 73set(GBT10121509-4P 10HP*2 20HP*2 외)
양주옥정 A-20BL	한국토지주택공사	복합형부스터 6set, 소화 4set, 인버터라인, 수중 214set(GBT15082008-4P 15HP*2 20HP*2 외)
양주고읍 A-13BL	한국토지주택공사	복합형부스터 1set, 소화 3set, 인버터라인, 수중(GBT10072005-5P 7.5HP*2 15HP*3 외)
영암 용양 B8-1-2BL	한국토지주택공사	복합형부스터 1set, 수중(GBT10061505-4P 5HP*2 10HP*2 외)
영천 문외지구	한국토지주택공사	복합형부스터 2set, 소화 2set, 수중 59set(GBT10071506-5P 7.5HP*2 15HP*3 외)
완도군내지구	한국토지주택공사	복합형부스터 1set, 소화 2set, 수중(GBT10071506-4P 7.5HP*2 15HP*2 외)
완주삼봉 A-1BL	한국토지주택공사	복합형부스터 3set, 소화 2set, 수중(GBT10102007-4P 10HP*2 20HP*2 외)
울산송정 B-3BL	한국토지주택공사	복합형부스터 2set, 소화 2set, 수중(GBT10091507-4P 7.5HP*2 15HP*2 외)
원주태장 A-1BL	한국토지주택공사	복합형부스터 2set, 소화 2set(GBT10102007-4P 10HP*2 20HP*2 외)
의령동동 A-5BL	한국토지주택공사	복합형부스터 1set, 소화 2set, 수중(GBT05131010-4P 5HP*2 10HP*2 외)
의정부 고산 S-1BL	한국토지주택공사	복합형부스터 2set, 소화 2set, 인버터라인, 수중(GBT10101509-4P 10HP*2 20HP*2 외)
의정부 고산 S2-1BL	한국토지주택공사	복합형부스터 2set, 소화 2set, 인버터라인, 수중(GBT10101508-3P 10HP*2 15HP*1 외)
의정부고산 S2-2BL	한국토지주택공사	복합형부스터 2set, 소화 3set, 인버터라인, 수중(GBT10081507-4P 7.5HP*2 15HP*2 외)
의정부고산 S-4BL	한국토지주택공사	복합형부스터 1set, 소화 2set, 수중(GBT10101508-4P 10HP*2 15HP*2 외)
이천마장 A3BL	한국토지주택공사	복합형부스터 2set(GBT10101509-4P 10HP*2 20HP*2 외)
익산1부송 주거복지동	한국토지주택공사	복합형부스터 1set, 수중(GBT10101509-4P 10HP*2 20HP*2외)
인천가정 1BL	한국토지주택공사	복합형부스터 2set, 소화 2set(GBT10101508-4P 10HP*2 15HP*2 외)
인천서창2 14BL	한국토지주택공사	복합형부스터 2set, 인버터라인(GBT10081506-5P 7.5HP*2 15HP*3 외)
인천영종 A49BL	한국토지주택공사	복합형부스터 2set, 소화 2set, 수중(GBT10071506-4P 7.5HP*2 15HP*2 외)
전주효천 A-3BL	한국토지주택공사	소화 2set, 수중(DMT 100/4 75HP 외)
정읍첨단 A1-3BL	한국토지주택공사	복합형부스터 2set, 소화 2set, 수중(GBT10071505-4P 7.5HP*2 10HP*2 외)
진도 동외지구	한국토지주택공사	복합형부스터 1set, 소화 2set, 수중(GBT10051504-3P 5HP*2 7.5HP*1 외)
청송 운흥지구 1공구	한국토지주택공사	수중 22set(DWE 15 2HP 외)
청주 산남 주거복지동	한국토지주택공사	복합형부스터 1set, 소화 3set(GBT10061505-3P 5HP*2 10HP*1 외)
청주동남 A-1BL	한국토지주택공사	복합형부스터 2set, 인버터라인, 수중(GBT10122008-5P 10HP*2 20HP*3 외)
청주동남 A-5BL	한국토지주택공사	복합형부스터 2set, 소화 2set, 인버터라인, 수중(GBT10101508-4P 10HP*2 15HP*2 외)
춘천우두 B-2BL	한국토지주택공사	인버터라인(DLP 250-80 10HP 외)
충남도청 내포신도시 RM5BL	한국토지주택공사	복합형부스터 2set, 소화 2set, 수중(GBT10102007-4P 10HP*2 20HP*2 외)
충북 괴산 행복마을	한국토지주택공사	복합형부스터 1set, 소화 2set, 수중(GBT10051504-4P 5HP*2 7.5HP*2 외)
충북괴산증평3단지	한국토지주택공사	복합형부스터 1set(GBT10082006-3P 7.5HP*2 15HP*1)
충북혁신 B3-1BL	한국토지주택공사	복합형부스터 2set, 소화 2set, 수중(GBT10082006-4P 7.5HP*2 15HP*2 외)
충주호암 A4-1BL	한국토지주택공사	복합형부스터 2set, 소화 2set, 수중(GBT10081507-4P 7.5HP*2 15HP*2 외)

납품실적 내역(LH, SH)

현장명	납품처	주요납품 품목
충주호암 A-4BL	한국토지주택공사	복합형부스터 2set, 수중(GBT10061505-4P 5HP*2 10HP*2 외)
통영안정 1공구	한국토지주택공사	복합형부스터 2set, 소화 2set, 수중(GBT10071506-4P 7.5HP*2 15HP*2 외)
파주법원리 현장	한국토지주택공사	복합형부스터 1set, 소화 2set, 수중(GBT10071506-4P 7.5HP*2 15HP*2 외)
파주운정 A-398L	한국토지주택공사	인버터라인, 수중(DLP 200-50 3HP SET 외)
판교창조경제밸리 A-1BL	한국토지주택공사	복합형부스터 2set, 인버터라인, 수중(GBT05131505-4P 5HP*2 10HP*2 외)
판교창조경제밸리 창업자원주택	한국토지주택공사	소화 4set, 인버터라인, 수중(DMT 125/3 100HP 외)
평택고덕 CA-1, 2BL	한국토지주택공사	복합형부스터 2set, 소화 2set, 수중(GBT10061505-4P 5HP*2 10HP*2 외)
하남 감일지구 A-6BL 행복주택 건설공사	한국토지주택공사	부스터, 2set, 소화 2set, 수중(DBS-P 15-6 4P 15HP 외)
하남감일 A-1BL	한국토지주택공사	복합형부스터 2set, 인버터라인(GBT10071506-5P 7.5HP*2 15HP*3 외)
하남감일 A-3BL	한국토지주택공사	소화 2set, 인버터라인(DMV 150/3 100HP 외)
하남감일 A-4BL	한국토지주택공사	복합형부스터 2set, 인버터라인, 수중(GBT10121509-4P 10HP*2 20HP*2 외)
하남감일 B-5BL	한국토지주택공사	복합형부스터 2set, 소화 3set, 인버터라인(GBT10122008-5P 10HP*2 20HP*3 외)
행복도시 2-1M6BL	한국토지주택공사	복합형부스터 4set, 인버터라인(GBT10121509-4P 10HP*2 20HP*2 외)
행정중심복합도시 2-1M3BL	한국토지주택공사	복합형부스터 4set, 수중(GBT10081507-4P 7.5HP*2 15HP*2 외)
화성남양뉴타운 A-5BL	한국토지주택공사	복합형부스터 2set, 소화 2set, 인버터라인, 수중(GBT10061505-4P 5HP*2 10HP*2 외)
화성동탄2 63BL	한국토지주택공사	복합형부스터 2set, 소화 2set, 인버터라인(GBT10101508-5P 10HP*2 15HP*3 외)
화성동탄2 A4-1BL	한국토지주택공사	복합형부스터 3set, 인버터라인(GBT10081507-5P 7.5HP*2 15HP*3 외)
화성동탄2 A77-1BL	한국토지주택공사	복합형부스터 2set, 수중(GBT10071506-5P 7.5HP*2 15HP*3 외)
화성동탄2 A77-2BL	한국토지주택공사	복합형부스터 2set, 소화 2set, 인버터라인(GBT10102007-5P 10HP*2 20HP*3 외)
화성동탄2 A81BL	한국토지주택공사	복합형부스터 2set, 소화 2set, 인버터라인, 수중(GBT10081507-5P 7.5HP*2 15HP*3 외)
화성발안 A-1BL	한국토지주택공사	소화 6set, 수중(DMT 100/5 100HP 외)
화성향남2 A-20BL	한국토지주택공사	복합형부스터 1set(GBT05121008-3P 5HP*2 7.5HP*1)
화성발안 A-1BL	한국토지주택공사	복합형부스터 2set, 소화3set, 인버터라인, 수중(GBT10101508-4P 10HP*2 15HP*2 외)
화성 남양뉴타운 A-2BL	한국토지주택공사	복합형부스터 3set, 소화 2set, 인버터라인, 수중(GBT10081507-4P 7.5HP*2 15HP*2 외)
화성향남2 B-19BL	한국토지주택공사	소화 2set, 인버터라인, 수중(DMT 100/5 100HP 외)
SH 고덕강일 4단지	서울주택도시공사	복합형부스터 3set, 인버터라인(GBT150732062-4P 15HP*2 25HP*2 외)
SH 고덕강일 6단지	서울주택도시공사	복합형부스터 3set, 인버터라인(GBT10082006-5P 7.5HP*2 15HP*3 외)
SH 고덕강일 7단지	서울주택도시공사	복합형부스터 4set, 소화 2set, 인버터라인(GBT10122008-4P 10HP*2 20HP*2 외)
SH 고덕강일 8단지	서울주택도시공사	복합형부스터 2set(GBT150632052-4P 15HP*2 20HP*2 외)
SH 고덕강일 9단지	서울주택도시공사	복합형부스터 2set, 소화 2set, 인버터라인(GBT10081506-3P 7.5HP*2 15HP*1 외)
SH 고덕강일 11단지	서울주택도시공사	복합형부스터 2set, 소화 2set, 수중(GBT10071506-5P 7.5HP*2 15HP*3 외)
상도건영 급수설비 보수공사	서울주택도시공사	부스터 1set(GBT 10082006-4P 7.5HP*2 15HP*2)
위례지구 A1-13BL	서울주택도시공사	복합형부스터 1set(GBT10081506-5P 7.5HP*2 15HP*3 외)
천호삼성 아파트	서울주택도시공사	소화 2set(DMT 65/6 25HP 외)
SH 내곡지구 주차장2부지	서울주택도시공사	소화 2set(DMT 150/2 125HP 외)
SH 위례지구 A1-3BL	서울주택도시공사	복합형부스터 2set(GBT10071506-5P 7.5HP*2 15HP*3 외)

납품실적 내역(LH, SH)

현장명	납품처	주요납품 품목
2020		
아산탕정A2-A5BL	한국토지주택공사	복합형부스터 2set, 소방 2set GBT10102007-4P 10HP*2 20HP*2 외
고흥남계 1BL	한국토지주택공사	수중, DWE 15 2HP 3외
화성동탄2 A-84BL	한국토지주택공사	복합형부스터 2set, GBT10081506-4P 7.5HP*2 15HP*2 외
춘천우두 8-2BL	한국토지주택공사	복합형부스터 4set, GBT10061505-4P 5HP*2 10HP*2 외
창원가포 A-1BL	한국토지주택공사	복합형부스터 3set, 소방 2set GBT10071506-4P 7.5HP*2 15HP*2 외
의정부고산 S2-2BL	한국토지주택공사	복합형부스터 2set, GBT10061505-4P 5HP*2 10HP*2 외
청주동남 A-1BL	한국토지주택공사	복합형부스터 4set, GBT10071506-5P 7.5HP*2 15HP*3 외
청주동남 A-5BL	한국토지주택공사	복합형부스터 4set, GBT10092006-4P 7.5HP*2 15HP*2 외
고양향동 A-4BL	한국토지주택공사	소방 2set, 수중 DMT 100/5 100HP 외
의정부고산 S2-2BL	한국토지주택공사	복합형부스터 2set, GBT10061505-4P 5HP*2 10HP*2 외
당진우강송산 행복주택	한국토지주택공사	복합형부스터 1set, GBT10061505-4P 5HP*2 10HP*2
춘천우두 B-2BL	한국토지주택공사	수중, DWE 15 2HP 외
청주동남 A-1BL	한국토지주택공사	수중, DWE 08M 1HP 외
부산좌동 창업지원주택	한국토지주택공사	수중, DWE 15 2HP 외
시흥장현 A-1BL	한국토지주택공사	복합형부스터 2set, GBT10062004-4P 5HP*2 10HP*2 외
시흥은계 S-4BL	한국토지주택공사	소방 2set, DMT 100/5 120HP 외
청주동남 A-5BL	한국토지주택공사	수중, DWE 04MF 1/2HP 외
하남감일 A-1BL	한국토지주택공사	복합형부스터 4set, GBT10071506-5P 7.5HP*2 15HP*3 외
하남감일 A-4BL	한국토지주택공사	수중, DWE 08M 1HP 외
청주동남지구 A-5BL	한국토지주택공사	소방 2set, DMT 100/4 75HP 외
화성동탄2 제8고등학교	한국토지주택공사	부스터 2set, DBS-P 20-4 3P 10HP 외
울산송정 A-2BL	한국토지주택공사	복합형부스터 2set, 소방 2set GBT10081507-5P 7.5HP*2 15HP*3 외
안성아양 B-1BL	한국토지주택공사	소방 2set, DMT 125/4 120HP 외
부산좌동 창업지원주택	한국토지주택공사	복합형부스터 1set, GBT05111007-3P 5HP*2 7.5HP*1
울산송정 A-2BL	한국토지주택공사	수중, DWE 08M 1HP 외
당진우강송산 행복주택	한국토지주택공사	수중, DWE 15 2HP 외
화성동탄2 A77-1BL	한국토지주택공사	복합형부스터 4set, GBT10071506-5P 7.5HP*2 15HP*3 외
대전상서 행복주택	한국토지주택공사	소방 2set, DMT 100/4 75HP 외
의정부고산 S-3BL	한국토지주택공사	복합형부스터 3set, GBT10081506-5P 7.5HP*2 15HP*3 외
김포마송 A-3BL	한국토지주택공사	소방 2set, DMT 100/4 100HP 외
시흥장현 A-1, A-7BL	한국토지주택공사	수중, DWE 15 2HP 외
아산배방2 A-12BL	한국토지주택공사	복합형부스터 2set, GBT05131009-4P 5HP*2 7.5HP*2 외
춘천우두 B-2BL	한국토지주택공사	수중, DWE 15 2HP 외
춘천우두 8-2BL	한국토지주택공사	복합형부스터 4set, GBT10061505-4P 5HP*2 10HP*2 외
평택고덕 A-2BL	한국토지주택공사	수중, DWE 22 3HP 외
청주개신 행복주택	한국토지주택공사	수중, DWE 15 2HP 외
의왕포일 행복주택 1공구	한국토지주택공사	복합형부스터 1set, GBT05131010-3P 5HP*2 10HP*1
화천신읍	한국토지주택공사	복합형부스터 1set, GBT10061505-4P 5HP*2 10HP*2
충주호암 A-1BL	한국토지주택공사	수중, DWE 08MF 1HP 외
계룡대실 4BL	한국토지주택공사	수중, DWE 15 2HP 외
시흥장현 A-1BL	한국토지주택공사	복합형부스터 4set, GBT10062004-4P 5HP*2 10HP*2 외
시흥장현 A-7BL	한국토지주택공사	복합형부스터 4set, GBT10072005-4P 7.5HP*2 15HP*2 외
시흥장현 A-11BL	한국토지주택공사	복합형부스터 3set, GBT10072005-4P 7.5HP*2 15HP*2 외

납품실적 내역(LH, SH)

현장명	납품처	주요납품 품목
아산배방2 A-12BL	한국토지주택공사	소방 2set, 수중 DMT 100/4 60HP 외
화성동탄2 A4-1BL	한국토지주택공사	복합형부스터 4set, GBT10081507-5P 7.5HP*2 15HP*3 외
김포마송 B-5BL	한국토지주택공사	수중, DWE 22 3HP 외
평택고덕 A-2BL 5공구	한국토지주택공사	복합형부스터 2set, GBT10071505-5P 7.5HP*2 10HP*3 외
행정중심복합도시 4-2N2BL	한국토지주택공사	수중, DWE 08 1HP 외
하남감일 B-1BL	한국토지주택공사	복합형부스터 2set, GBT10071505-5P 7.5HP*2 10HP*3 외
대전상서 행복주택	한국토지주택공사	소방 2set, DMT 100/4 75HP 외
당진우강송산 행복주택	한국토지주택공사	복합형부스터 2set, 수중 GBT10061505-4P 5HP*2 10HP*2 외
아산탕정A2-A5BL	한국토지주택공사	복합형부스터 3set, 소방 2set GBT10102007-4P 10HP*2 20HP*2 외
통영안정 아파트 건설공사	한국토지주택공사	복합형부스터 4set, GBT10071506-3P 7.5HP*2 15HP*1 외
창원반계 행복주택건설공사	한국토지주택공사	수중, DWE 04MF 1/2HP 외
진천성석 행복주택	한국토지주택공사	수중, DWE 04MF 1/2HP 외
동두천송내 행복주택 건설공사	한국토지주택공사	복합형부스터 3set, GBT05101007-3P 5HP*2 7.5HP*1 외
창원가포 A-1BL	한국토지주택공사	복합형부스터 4set, 소방 2set GBT10071506-4P 7.5HP*2 15HP*2 외
청주개신 행복주택	한국토지주택공사	수중, DWE 15 2HP 외
화성동탄2 A77-2BL	한국토지주택공사	복합형부스터 4set, GBT10101508-5P 10HP*2 15HP*3 외
화성동탄2 A-84BL	한국토지주택공사	복합형부스터 4set, GBT10081506-4P 7.5HP*2 15HP*2 외
고성서외 행복주택 건설공사	한국토지주택공사	수중, DWE 08M 1HP 외
성산 01BL 1공구	한국토지주택공사	복합형부스터 1set, GBT10051505-4P 5HP*2 10HP*2
화성비봉 A-2BL 2공구	한국토지주택공사	복합형부스터 2set, GBT05121505-4P 5HP*2 10HP*2 외
화성비봉 A-1BL 1공구	한국토지주택공사	복합형부스터 2set, GBT10071505-4P 7.5HP*2 10HP*2 외
울산송정 A-2BL	한국토지주택공사	복합형부스터 4set, 소방, 수중 GBT10081507-5P 7.5HP*2 15HP*3 외
인천논현3 행복주택	한국토지주택공사	수중, DWE 15 2HP 외
행정중심복합도시 4-2N2BL	한국토지주택공사	소방 2set, 수중 DMT 100/4 100HP 외
화성동탄2 A4-1BL	한국토지주택공사	복합형부스터 2set, GBT05141010-4P 5HP*2 10HP*2 외
화천신읍	한국토지주택공사	복합형부스터 2set, GBT10061505-4P 5HP*2 10HP*2 외
김포마송 A-3BL	한국토지주택공사	수중, DWE 08 1HP 외
성산 01BL 1공구	한국토지주택공사	복합형부스터 2set, GBT10051505-4P 5HP*2 10HP*2 외
구리수택 행복주택	한국토지주택공사	복합형부스터 1set, GBT10081507-4P 7.5HP*2 15HP*2
파주운정3 A1BL	한국토지주택공사	복합형부스터 3set, GBT10071505-5P 7.5HP*2 10HP*3 외
평택소사벌 A5BL 공공주택	한국토지주택공사	복합형부스터 2set, GBT10061505-5P 5HP*2 10HP*3 외
진천성석 행복주택	한국토지주택공사	수중, DWE 04MF 1/2HP 외
평택고덕 A-2BL	한국토지주택공사	수중, DWE 22 3HP 외
마곡지구 9단지	서울주택도시공사	인라인, DLP 200-65 5HP 외
고덕강일 9단지	서울주택도시공사	복합형부스터 2set, GBT10081506-3P 7.5HP*2 15HP*1 외
마곡지구 9단지	서울주택도시공사	소방 4set, DMT 100/4 75HP 외
마곡지구 9단지	서울주택도시공사	복합형부스터 4set, GBT10102007-5P 10HP*2 20HP*3 외
고덕강일 8단지	서울주택도시공사	복합형부스터 4set, GBT10122008-4P 10HP*2 20HP*2 외
고덕강일 9단지	서울주택도시공사	복합형부스터 4set, GBT10081506-3P 7.5HP*2 15HP*1 외
고덕강일 11단지	서울주택도시공사	복합형부스터 4set, GBT10071506-5P 7.5HP*2 15HP*3 외
고덕강일 14단지	서울주택도시공사	복합형부스터 2set, GBT150732062-4P 15HP*2 25HP*2 외
마곡지구 9단지	서울주택도시공사	소방 2set, DMT 125/3 100HP 외
고덕강일 4단지	서울주택도시공사	복합형부스터 2set, GBT10081506-4P 7.5HP*2 15HP*2 외

납품실적 내역(LH, SH)

현장명	납품처	주요납품 품목
고덕강일 7단지	서울주택도시공사	복합형부스터 2set, GBT05141009-3P 5HP*2 7.5HP*1 외
상도신동아 아파트	서울주택도시공사	입형다단 2set, DVT 20-4 10HP 외
2021		
경기연천2BL 공동주택	한국토지주택공사	복합형부스터1set, GBT 05111008-4P 3.7KW*2 5.5KW*2 외
경북도청 B-1BL 아파트 건설공사 1공구	한국토지주택공사	복합형부스터2set, ABS 10071506-4P 5.5KW*2 11KW*2 외
경북도청 행복주택	한국토지주택공사	수중, DWE 22 2.2KW 외
고양덕은	한국토지주택공사	수중, DWE 15 1.5KW 외
고양삼송 A11-2BL	한국토지주택공사	복합형부스터2set, GBT 10071505-5P 5.5KW*2 7.5KW*3 외
기장 A-2BL 아파트건설공사 지급자재	한국토지주택공사	복합형부스터2set, ABS 10072005-5P 5.5KW*2 11KW*3 외
김천평화 행복주택 건설공사 1공구	한국토지주택공사	복합형부스터1set, GBT 05131010-3P 3.7KW*2 7.5KW*1 외
김포마송 B-3BL	한국토지주택공사	복합형부스터1set, GBT 10081507-4P 5.5KW*2 11KW*2 외
김포양곡 E-1BL	한국토지주택공사	소방2set, DMT 100/4 75KW 외
나주이창 행복주택 아파트	한국토지주택공사	복합형부스터1set, GBT 10071506-3P 5.5KW*2 11KW*1 외
남양주별내 A-13BL	한국토지주택공사	수중, DWE 15 1.5KW 외
대구도남 A-BL 아파트 건설공사 1공구	한국토지주택공사	수중, DWE 22 2.2KW 외
대전도안3 A-1BL 행복주택	한국토지주택공사	복합형부스터1set, GBT 10081506-3P 5.5KW*2 11KW*1 외
대전도안화성동탄2 A4-2BL	한국토지주택공사	복합형부스터2set, ABS 10102007-5P 7.5KW*2 15KW*3 외
동대구벤처 창업지원주택	한국토지주택공사	소방2set, DMT 125/3 75KW 외
동탄2 A57-1BL	한국토지주택공사	인버터인라인8set, DLP 200-65 3.7KW 외
목포법원 행복주택, 소방- 주식회사 도완	한국토지주택공사	복합형부스터1set, GBT 10102007-4P 7.5KW*2 15KW*2 외
보령명천 A-1BL	한국토지주택공사	소방1set, DMT 100/4 75KW 외
봉화춘양	한국토지주택공사	복합형부스터1set, GBT 10051504-3P 3.7KW*2 5.5KW*1 외
봉화해저	한국토지주택공사	복합형부스터1set, GBT 10051504-3P 3.7KW*2 5.5KW*1 외
사천벌리 1,2단지 급수방식 개선공사	한국토지주택공사	복합형부스터2set, ABS 15053204-3P 7.5KW*2 15KW*1 외
서울양원지구 S-1BL 공동주택 신축공사	한국토지주택공사	복합형부스터2set, ABS10101508-5P 7.5KW*2 7.5KW*3 외
석문국가산단 A-4BL	한국토지주택공사	소방1set, DMT 100/5 75KW 외
세종 행복도시 4-2M3BL 아파트 건설공사 14공구	한국토지주택공사	복합형부스터2set, ABS 10081506-4P 5.5KW*2 11KW*2 외
세종시3-3 M2 BL	한국토지주택공사	소방1set, DMT 100/4 75KW 외
수원 역세권1지구 업무시설 2-1BL	한국토지주택공사	부스터펌프2et, DBS-M 10-7 3P 5.5KW 외
시흥장현 A-12BL	한국토지주택공사	수중, DWE 22 2.2KW 외
시흥장현 A-8BL	한국토지주택공사	복합형부스터2set, ABS 10081507-4P 5.5KW*2 11KW*2 외
아산탕정2 A-15BL	한국토지주택공사	인버터인라인16set, DLP 250-80 7.5KW 외
양산사송 A-5BL	한국토지주택공사	소방1set, DMT 100/5 75KW 외
양산사송 H1BL	한국토지주택공사	인버터인라인4set, DLP 200-40 1.5KW 외
오산세교2 A-15BL	한국토지주택공사	인버터인라인4set, DLP 200-65 3.7KW 외
완주삼봉 A-2BL	한국토지주택공사	복합형부스터2set, GBT 10081507-4P 5.5KW*2 11KW*2 외
완주삼봉 A-3BL	한국토지주택공사	복합형부스터1set, GBT 10091508-4P 5.5KW*2 11KW*2 외

납품실적 내역(LH, SH)

현장명	납품처	주요납품 품목
울산신정지구	한국토지주택공사	입형다단2set, DVT 5-11 3.7KW 외
인천검단 AA-9BL	한국토지주택공사	복합형부스터4set, ABS10101508-5P 7.5KW*2 7.5KW*3 외
인천논현4 A-1BL	한국토지주택공사	복합형부스터1set, GBT 10051504-4P 3.7KW*2 5.5KW*2 외
잠실 행복주택	한국토지주택공사	복합형부스터1set, GBT 03070507-4P 1.5KW*2 2.2KW*2
전주1산단 행복주택	한국토지주택공사	소방1set, DMT 100/4 75KW 외
정선신동 1BL 아파트 건설공사 1공구	한국토지주택공사	복합형부스터1set, GBT10051504-3P 3.7KW*2 7.3.7KW*1 외
정읍시기 행복주택	한국토지주택공사	소방4set, DMT 100/3 37KW 외
천안두정 행복주택	한국토지주택공사	소방6set, DMT 150/2 90KW 외
청주동남지구 A-3BL	한국토지주택공사	소방2set, DMT 100/6 75KW 외
충남도청 내포신도시 RH10-1BL	한국토지주택공사	복합형부스터3set, GBT 10071506-5P 5.5KW*2 11KW*3 외
충남도청 내포신도시 RH10-2BL	한국토지주택공사	소방2set, DMT 100/5 75KW 외
충주연수2 급수공급방식 개선공사	한국토지주택공사	복합형부스터1set, ABS 200745042-4P 15KW*2 22KW*2
파주운정3 A-34BL	한국토지주택공사	복합형부스터2set, GBT 10071506-5P 5.5KW*2 11KW*3 외
파주운정3 A37BL	한국토지주택공사	인버터인라인6set, DLP 250-65 5.5KW
평택고덕 A-39BL	한국토지주택공사	인버터인라인12set, DLP 250-65 5.5KW
평택고덕 A-6BL	한국토지주택공사	복합형부스터3set, GBT 10101509-4P 7.5KW*2 15KW*2 외
하남감일 B-3BL	한국토지주택공사	소방2set, DMT 100/5 115KW 외
합천햇뜰 1BL 아파트 건설공사 1공구	한국토지주택공사	복합형부스터1set, GBT10071506-3P 7.3.7KW*2 7.5KW*1 외
행정중심복합도시 3-3M2BL	한국토지주택공사	인버터인라인8set, DLP 200-80 5.5KW
행정중심복합도시 4-2M3BL	한국토지주택공사	복합형부스터2set, ABS 10081506-4P 5.5KW*2 11KW*2 외
화성남양뉴타운 B-10BL	한국토지주택공사	인버터인라인16set, DLP 250-65 5.5KW 외
화성남양뉴타운 B-9BL	한국토지주택공사	인버터인라인24set, DLP 200-40 1.5KW 외
화성동탄2 A4-2BL 아파트 21공구	한국토지주택공사	복합형부스터4set, ABS 10071505-5P 5.5KW*2 7.5KW*3 외
화성동탄2 A57-1BL	한국토지주택공사	인버터인라인8set, DLP 200-65 3.7KW
화성병점 A-1BL	한국토지주택공사	복합형부스터2set, GBT 10071505-4P 5.5KW*2 7.5KW*2 외
화성봉담 A-2BL	한국토지주택공사	소방1set DMT 100/5 75KW 외
화성태안3 A-1BL	한국토지주택공사	복합형부스터3set, GBT 10071506-4P 5.5KW*2 11KW*2 외
화성태안3 A-2BL	한국토지주택공사	복합형부스터2set, ABS 10071506-4P 5.5KW*2 11KW*2 외
경기도 신청사 건립공사 관급자재 어린이집	경기주택도시공사	수중, DWE 22 2.2KW 외
고덕강일 13단지	서울주택도시공사	소방1set, DMT 100/4 75KW 외

납품실적 내역(관공서, 업무빌딩, 상가)

현장명	납품처	주요납품 품목
2018		
풍물시장 공영주차장	춘천시	소방 DMT 100/3 50HP 총압 외 3대
파주 LCD폐수처리시설(4단계 다단벌류트펌프 구매)	한국환경공단 수도권서부지역본부	소방 DMV 150/2 75HP 총압 외 3대
장성 나노일반산업단지 폐수종말처리시설(2단계) 설치사업	장성군	슬러지 DSR 65 횡형 5HP 13대
인천항 크루즈터미널 신축공사	인천항만공사	소방 DMT 125/2 60HP 총압 외 7대
운정 다목적실내체육관 건립공사	파주시청	순환 DLP 250-125 25HP 급수, 수중 외 10대
예산보건소 이전 건립공사	예산군보건소	소방 DMT 100/2 40HP 총압 외 3대
영흥화력발전소	(주)유니온	급수 DVT 45-2-1 20HP 3대
영등포시청	영등포대영	소방 DMT 40/5 7.5HP 2대, 급수 DMC 250-50 7.5HP 4P 1대
양주체육복지센터 신축공사	양주시청	순환 DLP 250-80 10HP 수중, 급수 외 15대
아산장애인체육센터	서진기술	수중 DWE 15 2HP 6대
시설공사(영양하수중설) 관급자재(용수공급장치)	한국환경공단	부스터 GBT03070506-3P 2HP*2 3HP*1 1대
수원컨벤션센터 건립공사	수원시청/현대산업개발	오수패키지 DWEPC 700-3-2PP 15대, 수중 DWE 75 10HP 40대
성남시 의원원 건립공사	다림건설	순환 DLP 250-200 60HP 20대
부산1유치원	화성오산교육지원청	부스터 GBT10051504-3P 5HP*2 7.5HP*1
보성국민체육센터 건립사업 부스터펌프 구입	조달청	부스터 GBT10041504-3P 5HP*2 7.5HP*1
보령 환경순환형 가축분뇨공공처리시설	한국환경공단	급수 DSV 250-80 20HP 외 16대
광지고 신축 관급자재 구입	경기도교육청	부스터 GBT10062004-3P 5HP*2 10HP*1
공군김해기지	(주)중부INC	소방 DMT 200/2 215HP 총압 외 6대
경주시청 동천동주민센터	경주시	부스터 DBS 15-2 2P 5HP 1대
2019		
인텔리안테크놀로지스	한울산업개발	부스터 2set, 소방 5set, 수중, 순환 (DBS 5-9 2P 3HP, DMT 125/3 120HP 외)
시립노원노인복지관	와이피이앤에스	소방 (DMT 80/2 20HP)
송산그린시티 스타타워	(주)경기이엔씨	부스터, 소방 (DBS-ML 8-6 2P 5HP, DMT 100/3 75HP)
밀양소방서	경상남도	복합형부스터 (GBT05061004-3P 3HP*2 5HP*1)
경주시민행복문화센터	경상북도 경주시	부스터 3set, 소방, 순환, 수중 (GBT10051504-3P 5HP*2 7.5HP*1 외)
마곡 에스디생명공학 사옥	성원종합설비	부스터 1set, 소방, 수중 (DBS 15-5 3P 10HP 외)
전주지방법원 청사	대법원	수중 43set (DWE-V 22 3HP 외)
신월동 어르신복지관	서울특별시 양천구	복합형부스터 (GBT10041503-3P 5HP*2 7.5HP*1)
남양주경찰서	경기도북지방경찰청	부스터 2set, 순환, 수중 (GBT150432032-3P 7.5HP*2 15HP*1 외)
원주 건강보험심사평가원 2사옥	진행코리아	복합형부스터 3set (GBT150632052-3P 15HP*2 20HP*1 외)
한국국토정보공사	(주)대우건설	복합형부스터 (GBT15043203-4P 7.5HP*2 15HP*2)
남동 테크노타워 지식산업센터	은성산업(주)	부스터 3set (DBS-P 15-8 3P 15HP 외)
낙동강물환경연구소	낙동강물환경연구소	복합형부스터 2set (GBT05061004-3P 3HP*2 5HP*1 외)
한국과학기술기획평가원	한국과학기술기획평가원	부스터 2set (DBS-P 15-3 3P 7.5HP 외)
구미경찰서 신축공사	경찰청 경상북도지방경찰청	부스터 2set, 소방 2set, 수중 (GBT10061505-4P 5HP*2 10HP*2 외)
주월동 홀리어스 오피스텔	(주)신승에프엔티	부스터 2set, 소방 3set, 수중 (ABS 15-9 2P 20HP 외)
정선경찰서	강원도지방경찰청	복합형부스터 2set (GBT150332032-3P 7.5HP*2 15HP*1 외)
미사역 큐브엔타워	(주)이룸설비	부스터, 소방, 수중 (DBS 20-6 3P 15HP 외)
위례동행정복지센터	경기도 성남시	복합형부스터 2set, 순환, 수중 (GBT10061505-3P 5HP*2 10HP*1 외)
속초교도소	법무부	복합형부스터 (GBT15043203-5P 7.5HP*2 15HP*3)
김포 금광테크노밸리	금광건설(주)	부스터, 순환, 수중 (DBS-P 15-4 3P 7.5HP 외)

납품실적 내역(관공서, 업무빌딩, 상가)

현장명	납품처	주요납품 품목
인천공항 중수도시설	혜성종합건설(주)	순환 5set (DSV 400-150 150HP 외)
마곡지구 통일문화센터	통일부	복합형부스터 2set (GBT05091006-3P 3HP*2 5HP*1 외)
통합 재해복구센터	한국교육학술정보원	복합형부스터 (GBT05081006-3P 3HP*2 5HP*1)
금천구 다목적문화체육센터	서울특별시 금천구	복합형부스터 (GBT10041503-3P 5HP*2 7.5HP*1)
국립해양과학교육관	해양수산부	복합형부스터 (GBT10041503-3P 5HP*2 7.5HP*1)
2020		
공공백신개발지원센터 신축공사	조달청	복합형부스터 1set, GBT05091006-3P 3HP*2 5HP*1
공공백신 개발지원센터 신축공사(수중펌프)	조달청	수중, DWE 22 3HP 외
마곡 R&D 센터	(주)테크노알파	소방, DMT 100/2 30HP 외
시흥 국민체육센터	코리아엔지니어링	인라인, DLP 200-65 5HP 외
김해 메디컬 디바이스 융복합실용화센터	조달청	복합형부스터 1set, GBT03110510-3P 2HP*2 5HP*1
개방형 수장고 및 정보센터 건립공사	대혁건설(주)	인라인, DLP 200-125 15HP 외
고양시 원흥지구 지식산업센터 신축공사	(주)엘에치이	인라인, DLP 200-65 5HP 외
성북스포츠클럽센터	거룡산업	순환, DSV 250-125 30HP 외
청주 송정동 지식산업센터 신축공사	(주)태신이엔지	수중, DWE 55 7.5HP 외
인천북항물류센터현장	경일이엔지(주)	부스터 1set, DBS-U 10-5 3P 5HP
함평 국민 체육센터 건립사업	태영이엔지(주)	수중, DWE 08MF 1HP 외
(주)잉카인터넷 마곡 R&D센터 신축공사	(주)엘에치이	인라인, DLP 200-65 5HP 외
거점형 키움센터 현장	진현이엔지	입형다단, DVT 64-2-2 20HP 외
경기도 체육건강 진흥센터	성보건설산업(주)	소방, DMT 100/3 40HP 외
(주)광림약품 의약품물류센터	(주)엘에치이	인라인, DLP 160-50 2HP
인천북항물류센터현장	경일이엔지(주)	수중, DWE 04MF 1/2HP 외
청라3동 행정복지센터	(주)이손아이에스	수중패키지, DWEPK 1400 2HP 2P 외
울산 전시컨벤션센터	두합크린텍	순환, DSV 250-125 30HP 외
진건퇴계원행정복지센터 복지동 신축공사	(주)천우설비	부스터 1set, DBS-U 10-5 2P 5HP
하남 미사지구 지식산업센터	선진설비(주)	부스터 1set, DBS-P 20-6 3P 15HP
인천동구복합체육센터현장	(주)태진이에스브이	인라인, DLP 250-150 40HP 외
인천국제수산물센터	(주)부경이엔지	부스터 1set, DBS 10-3 2P 3HP
남동국민체육센터	태양종합기계	인라인, DLP 250-80 15HP 외
파주환경관리센터	코오롱환경에너지	볼텍스, DVP 200-40 3HP 외
평택지사 방제대응센터	유호엔텍(주)	수중, DWE 08MF 1HP 외
G밸리 근로자 문화복지센터	다원이엔에스	인라인, DLP 200-50 3HP 외
제천 00사업시설	웅진기계설비(주)	수중, DWE 08 1HP 외
보령시 수도사업소	월드펌프산업	수중, DWE-V 37 5HP 외
중량사업소	대양엔바이오	순환, DSV 160-50 3HP 외
함평 국민 체육센터 건립사업	태영이엔지(주)	수중, DWE 08MF 1HP 외
새만금BTO사업소 대수선공사	환경관리시설	순환, DSV 200-100 20HP 외
검단지구 택지개발사업 도시시설물조성	(주)소림기계설비	급수, DMV 50/5 10HP 외
나주 MBT 사업소	(주)우주엔비텍	수중, DWE 37 5HP 외
강원도농업기술원 이전 조상사업	강원도개발공사	소방, DMT 50/5 15HP 외

납품실적 내역(관공서, 업무빌딩, 상가)

현장명	납품처	주요납품 품목
2021		
K-CITY 혁신지원센터 건립공사	(주)천우설비	부스터1set, 수중, DBS-U 10-3 2P 2.2KW 외
가남읍 태평문화공원조성사업	한국농어촌공사 경기지역본부	소방2set, DMT 100/2 22KW 외
국가정보자원관리원 공주센터 신축공사	조달청	소방2set, 인라인, DMT 100/2 30KW 외
국립 세계문자박물관 건립공사	(주)화인메컨	수중, 패키지시스템 1400 2.2KW 2P
군포LS지식산업센터	(주)성일시스템	부스터2set, 수중, DBS 15-5 3P 7.5KW 외
동탄2 2BL 지식산업센터	영동건설(주)	부스터2set, 수중 DBS-U 10-4 3P 3.7KW 외
마곡 이노시물레이션 신축공사	경운기술산업(주)	부스터2set, 소방, 인라인, 수중, DBS-M 10-8 3P 5.5KW 외
마곡지구 R&D센터 신축공사 현장	강서건설(주)	부스터2set, 소방, 인라인, 수중 DBS 10-7 2P 5.5KW 외
베트남 대사관 현장	(주)케이더블유엠산업기술	부스터1set, 인라인, 수중, DBS-U 10-5 3P 3.7KW 외
세곡목합문화센터 신축공사	서울특별시 강남구청	인라인, 수중 DLP 250-125 18.5KW 외
쌍문동 시티프라디움 현장	경일이엔지(주)	소방1set, DMT 125/2 55KW 외
온계 레이크파크 오피스텔	금강시엔에스	부스터6set, 인라인, 수중, DBS-P 10-10 3P 7.5kw 외
용인 남사면 복리 물류센터	(주)청우네이처	부스터1set, DBS-P 5-7 2P 2.2KW
운경복지재단 주간보호센터	원원테크	소방2set, DMT 100/4 75KW 외
원주지식센터	(주)대덕콘트롤	부스터1set, 소방2set, 수중, DBS-M 32-6-2 4P 18.5KW 외
월성본부 별관사옥 신축공사	(주)신승에프엔티	소방1set, 인라인, 수중 DMT 100/2 37KW 외
음성군 삼성면 천평리 물류센터 신축공사	농심엔지니어링	부스터1set, 소방, 인라인, 수중 DBS 15-5 3P 7.5KW 외
전주 서부 신시가지 오피스텔 신축공사	(주)금호소방	소방8set, DLP 400-150 75kw 외
첨단실강콘텐츠 제작 클러스터 조성사업	지엠이엔씨	수중, DWE 37 3.7KW 외
청주 테크노폴리스 A6현장	(주)대우건설	부스터6set, DBS-P 15-8 3P 11KW 외
평택지식산업센터	유림기계설비	부스터1set, 소방, 수중 DBS-P 20-6 4P 11KW 외

납품실적 내역(공장, 참고)

현장명	납품처	주요납품 품목
2018		
김포 다보스 공장	코리아엔지니어링	소방 DMV 65/3 10HP 총압, 급수 외 5대
양촌 학운리 공장	지도 ENG	소방 DMV 80/3 15HP 총압 외 3대
농심 물류센터	엔케이소방산업(주)	소방 DMV 100/3 30HP 1대
파리크라상 신공장 신축	(주)파리크라상	순환 DSV 250-100 20HP 배수 외 24대
오스템임플란트(주)시화공장	(주)토림이엔씨	소방 DMT 125/2 75HP 총압, 급수, 수중 외 6대
여주물류창고	(주)코리아엔지니어링	소방 DMT 125/2 50HP 총압 외 5대
수원프리스시공장	(주)코리아엔지니어링	소방 DMT 125/2 50HP 총압 외 3대
도쿄일렉트로 이천사무소	(주)미호이엔씨	오배수패키지 DWEPC 700-5-2PP
금강에너지 시화공장	(주)대신공영	부스터 DBS 15-3 2P 7.5HP 급수, 소방 외 5대
인천 카네비컴 공장	(주) 새한에이치 테크	소방 DMT 125/4 120HP 총압, 인라인, 수중 외 17대
2019		
한국아쿠르트 천안공장	한송기건(주)	소방 4set, 총압 2set (DMT 100/2 50HP외)
유니켄 안산공장	주식회사 대경이엔지	부스터 1set, 엔진소방 1set, 소방 1set, 총압 1set (DBS 15-4 2P 7.5H외)
충북보은 일반산업단지 공장	임광기전(주)	부스터 1set, 소방 1set, 총압 1set (DBS-P 10-2 2P 2HP외)
한샘5공장	이손아이에스	소방 2set, 총압 1set (DMT 125/2 75HP외)
코스맥스 화성공장	두텍이엔지	엔진소방 1set (DMV 65/5 엔진-25HP)
목포시 대양산단 정풍김공장	동서건설	부스터 4set, 소방 (DBS 45-1-1 5P 7.5HP 외)
레미에프앤비 HACCP 공장	대일건설(주)	부스터 1set, 엔진소방 1set, 소방 1set, 총압 1set (DBS 10-6 3P 5HP외)
네오라피오(주) 문막공장	네오라피오(주)	소방 2set, 총압 1set (DMT 50/5 15HP외)
성수동 인쇄공장	강시건영(주)	소방 2set, 총압 1set (DMT 100/3 75HP외)
성수동 엽기떡볶이 공장	강서건영(주)	부스터 1set, 소방 3set, 총압 2set (DBS-P 10-5 2P 5HP외)
SKBM 형가리공장	(주)케이엔지니어링	단단 21set (DSV 315-125 50HP)
풍원화학 화성공장	(주)코리아엔지니어링	부스터 1set, ,소방 ,수중 (DBS 15-3 2P 7.5HP 외)
화성정남단지 HR공장	(주)코리아엔지니어링	부스터 1set, 엔진소방 1set, 소방 1set, 총압 1set (DBS-ML 4-6 2P 3HP외)
(주)알피바이오 화성공장	(주)고도엔비	소방 2set (DMV 40/6 10HP)
펄텍코리아(주) 부평공장	(주)가람이엔씨	엔진소방 1set, 소방 1set, 총압 1set (DMV 125/2 엔진-40HP외)
2020		
익산공장	(주)두산바이오	입형다단, DVT 45-1-1 7.5HP
남선알미늄 달성공장	SM그룹	순환, DSV 200-80 10HP 외
김포공장	(주)금강기계	순환, DSV 200-50 7.5HP
한국카본 보은공장	(주)전테크	볼텍스, DVP 200-65 7.5HP 외
인팩이피엠 제천공장	원클라스	소방, DMT 100/2 40HP 외
당진공장	충청환경에너지(주)	입형다단, DVT 1-11 2HP 외
서운공장	코렘시스	수중, DWE 15 2HP 외
아산둔포공장	(주)코리아엔지니어링	소방, DMV 50/4 7.5HP
일광인크페인트 신규공장 건설공사	탑이엔씨 주식회사	소방, DMT 200/2 215HP 외
진주공장	삼삼환경(주)	소방, DMV 65/3 10HP 외
(주)노바렉스 오송공장	(주)고도엔비	소방, DMV 40/6 7.5HP 외
기전사 정왕동 공장	(주)코리아엔지니어링	소방, DMT 80/3 20HP 외
구미 수지공장	TK케미칼	수중, DWE-V 15 2HP 외
담양 더 올바른 공장	(주)주은테크	소방, DMV 80/3 15HP 외
미원공장	미령환경개발(주)	순환, DSV 200-40 3HP 외

납품실적 내역(공장, 참고)

현장명	납품처	주요납품 품목
구지공장	대한기전(주)	소방, DMV 100/2 20HP 외
가평공장	(주)우리솔	순환, DMC 200-80 10HP 4P 외
GC녹십자웰빙음성공장	누리환경(주)	볼텍스, DVP 200-50 5HP 외
당진공장	SM인더스트리	순환, DSV 200-80 10HP 외
(주)케이씨씨_전주2공장	(주)케이씨씨	순환, DSV 250-65 10HP 외
영철강 예당공장	(주)영철강	순환, DMC 250-65 15HP 4P 외
청우식품 공장	코렘시스	부스터 1set, DBS-P 5-13 3P 5HP 외
황성공장	동원시스템즈	순환, DSV 200-50 5HP 외
청우식품 공장	코렘시스	부스터 1set, DBS-P 5-13 3P 5HP
(주)루테크반월공장현장	(주)서정이엔씨	소방, DMV 125/2 40HP 외
성수동 엽기떡볶이 공장 현장	강서건영(주)	부스터 1set, DBS-P 10-5 3P 5HP 외
현대제철 울산공장	링크앤컴퍼니	순환, DSV 250-65 10HP 외
한국원자력연료 대전공장	(주)전테크	순환, DSV 200-32 2HP 외
2021		
(주)그린제약 금왕 GMP공장	(주)고도엔바	소방2set, DMV 40/5 5.5KW 외
(주)동양밴드 공장	유림기계설비	소방2set, DMT 100/2 37KW 외
경우크린텍 제천공장	현진엔지니어링	소방1set, DMV 80/3 11KW 외
광일이노텍공장	(주)선엔지니어링	소방1set, DMV 80/3 11KW 외
델리팜 이천공장 신축공사	원클라스	부스터1set, 소방, 인라인, DBS-P 15-3 3P 5.5KW 외
두산퓨얼셀 익산공장	한강테크	순환2set, DSV 200-50 3.7KW 외
서울세미텍공장 증축공사현장	(주)선진이엔지	부스터1set, 소방, DBS-P 3-6 2P 1.5KW 외
유한로지스틱창고	석교플랜트	소방1set, DMT 125/2 55KW 외
한울생약, 파주 문산 선유공단	도깨비설비	소방1set, DMT-H 125/3 110KW 외
현대엘리베이터 충주신공장	HDC현대산업개발(주)	소방5set, 수중, DMT 100/3 37KW 외
화성 쉘트랙스 공장	코리아엔지니어링	소방1set, DMT 40/3 5.5KW 외

납품실적 내역(학교, 시설물)

현장명	납품처	주요납품 품목
2018		
부산 구평초등학교	한성기업	부스터 DBS 15-3 2P 7.5HP
미사중앙초등학교	태극엔지니어링	소방 DMT 80/3 25HP 외 2대
중부대학교	부임	순환펌프 DLP 250-65 7.5HP 외 14대
일산YMCA 수련관	금전에프엠	소방 DMT 125/2 75HP
SH공사 마곡중앙공원 조성공사	계룡건설산업	소방 DMT 125/2 60HP 외 1대
2019		
인천공항 중수도시설	혜성종합건설(주)	급수 5set (DSV 400-150 150HP외)
환경에너지센터 활성탄재생시설	한국수자원공사	부스터 1set (DBS-P 10-3 2P 3HP)
음봉디지털 일반산업단지 용수공급 시설	충청남도 아산시	소방 2set (DMT 125/3 120HP)
에듀팜 특구 상하수도 기반시설	증평군 상하수도사업소	부스터 2set (DBS 32-4-2 2P 15HP외)
제천 OO사업시설	웅진기계설비(주)	부스터 1set, 소방 4set, 총압 2set, 인라인 12대 (DBS-P 10-3 2P 3HP외)
구래동 자족시설용지	삼정종합토건(주)	부스터 1set, 인라인 4set, 수중 1대 (DBS 15-5 3P 10HP외)
정자동 장애인보호시설	금호피엠	소방 2set, 총압 1set (DMT 80/3 20HP외)
창말 체육시설현장	경일전기소방(주)	소방엔진 1set, 소방 1set, 총압 1set (DMT 80/3 엔진-25HP외)
보길면 선백리 신규 배수시설		부스터 2set (GBT03080507-3P 2HP*2 3HP*1)
남사물류센터	진양기공(주)	소방 (DMT-V 100/4 100HP 외)
화성동탄2 제8고등학교	한국토지주택공사	부스터 1set (DBS-P 20-4 3P 10HP)
평택 신촌초등학교	평택교육지원청	부스터 1set (GBT10051504-3P 5HP*2 7.5HP*1)
지곶초등학교	태극IBA㈜	소방엔진 1set (DMT 100/2 엔진-40HP)
구룡중학교	진우기계설비	소방엔진 1set, 소방 1set (DMT 80/3 엔진-25HP외)
남양주 자금중학교	지구신문건설(주)	소방 2set, 총압 2set, 수중 4대 (DMV 100/2 20HP, DWP 40 5HP)
삼성교회	유림기계설비	소방 1set, 총압 1set (DMT 50/4 10HP외)
순창 중앙초등학교	섬심엔지니어링	소방 4set, 인라인 1set (DMV 80/3 15HP외)
신갈초등학교	도화이엔씨	소방엔진 1set, 소방 1set, 총압 1set (DMV 50/5 엔진 15HP외)
수원 명성교회	늘푸른건설	소방 1set, 총압 1set (DMV 100/2 40HP외)
고양지족 제1초등학교	강력이엔씨(주)	소방 4set, 총압 2set (DMT 80/3 30HP외)
신남중학교	(주)현우기업시스템	소방엔진 2set, 소방 2set, 총압 1set (DMT 80/3 엔진 25HP외)
신풍초등학교	(주)플러스현림	부스터 1set, 소방 1set (DBS 15-4 3P 7.5HP 외)
관사초등학교	(주)플러스현림	부스터 1set, 소방 2set, 총압 1set (DBS 5-7 2P 3HP외)
유현초등학교	(주)플러스현림	소방 2set, 인라인 2set (DMV 100/3 50HP외)
고일초등학교	(주)재원피앤드티	소방 2set (DMT 100/2 30HP, DMT 65/4 25HP)
천안 꿈이름학교	(주)아산소방전력	소방 3set (DMT 80/3 30HP외)
완도 약산 초등학교	(주)소림기계설비	부스터 2set, 수중 2대 (ABS 5-6 2P 3HP외)
옥정초등학교	(주)삼성방재	소방엔진 2set, 소방 2set, 총압 1set (DMT 100/3 엔진 60HP외)
창원 영월동 부용초등학교	(주)부영주택	부스터 1set, 소방 4set, 총압 2set (DBS-M 15-4 3P 7.5HP외)
통영 벽방초등학교	(주)드림소방공사	소방엔진 1set, 소방 1set, 총압 1set (DMV 100/3 엔진 40HP외)
통영여자중학교	(주)드림소방공사	소방엔진 1set, 소방 1set, 총압 1set (DMV 100/2 엔진 25HP외)
파주 안말초등학교	(주)동광전기	소방 4set, 입형다단 1대 (DMT 100/3 60HP외)
2020		
충남대학교	충남대학교	소방, DMV 150/4 150HP 외
무주고등학교	태양이앤씨	인라인, DLP 200-50 3HP 외
동우여자고등학교	동우여자고등학교	소방, DMV 100/3 30HP
충남대학교	광명설비산업(주)	소방, DMV 65/3 7.5HP 외

납품실적 내역(학교, 시설물)

현장명	납품처	주요납품 품목
마장중학교	(주)천우설비	부스터 1set, DBS 10-5 2P 5HP 외
성남고등학교	한송기건(주)	부스터 1set, DBS 10-3 3P 3HP 외
장현2초등학교	지도엔지니어링	인라인, DLP 200-40 2HP
시흥은행초등학교	수엔지니어링	소방, DMT 80/3 20HP
세종하이텍고등학교	부루	부스터 1set, DBS-P 15-4 2P 7.5HP 외
구리초등학교	민화소방	소방, DMV 100/2 50HP 외
호동초등학교	엔케이소방산업	소방, DMV 80/4 20HP 외
강원도 춘천 봉래중학교	영전사	부스터 1set, 2BI 12-15 3HP
법서초등학교(울산)	(주)성산	소방, DMT 100/2 40HP 외
양호초등학교 체육관	신화소방(주)	소방, DMT 80/2 20HP 외
양주 백석중학교	(주)하나이엔지시스템	부스터 1set, DBS-P 15-4 3P 7.5HP 외
산청중학교	(주)성민설비	부스터 1set, DBS 15-4 3P 7.5HP 외
남양주 진건초등학교	(주)아진기계설비	소방, DMV 100/3 40HP 외
나주 통신대학교	국진산업개발	소방, DMT 40/3 5HP 외
일산 백신초등학교	모든설비	순환, DSV 200-50 5HP 외
서울동원초등학교	동승기업(주)	소방, DMT 80/2 20HP 외
경기대학교	새한환경기술	볼텍스, DVP 250-50 7.5HP 외
동탄초등학교	(주)이손아이에스	수중, DWE 15 2HP 외
북부유아체험교육원 신축공사	(주)아산소방	소방, DMT 80/2 15HP 외
한국고등교육교육관	신화설비	수중, DWE 75 10HP 외
수원 명성교회	늘푸른건설	소방, DMV 100/2 20HP 외
2021		
가림초등학교	덕동소방	소방1set, DMV 100/3 15KW 외
감일2초 교사신축 소방공사	승원엔지니어링(주)	소방1set, DMT-V 80/3 18.5KW 외
경기대학교	새한환경기술	볼텍스 2set, 수중 10set (DVP 250-50 7.3.7KW 외)
경북비즈니스고등학교	성원방재산업	소방1set, DMT 80/3 15KW 외
광성교회 리모델링	(주)삼일열기	소방1set, DMV 125/2 30KW 외
군포 수리중학교	(주)금탑	소방1set, DMV 100/3 18.5KW 외
김해서중학교	(주)우경테크	수중8set, DWE 08MF 0.75KW 외
난지물재생센터 2처리장	베올리아코리아	수중, DWE 37 3.7KW 외
다산2중학교 소방공사	(주)이손아이에스	소방2set, DMV 100/3 15KW 외
다산자금1 초등학교	경일소방전기(주)	소방1set, DMT 80/3 15KW 외
대전교회현장	엘엔케이이엔지	소방1set, DMT 100/2 30KW 외
덕계초등학교	민화소방	소방1set, DMT 80/2 15KW 외
덕이중학교	세움제이에스티	입형다단1set, DVT 45-2 15KW
동일초 병설유치원	중구종합건설	소방1set, DMT 80/3 22KW 외
마산중 교사 신축공사	(주)대흥이엔지	인라인2set, 수중, DLP 200-40 1.5KW 외
부천 신흥초등학교	스마트이엔씨	소방1set, DMV 100/2 11KW 외
서남물재생센터 홍보관	대윤환경(주)	부스터1set, DBS-P 10-5 3P 3.7KW
서울대학교 부설중학교	내일솔루션	부스터1set, 수중, DBS 5-6 3P 2.2KW 외
성남 고등유치원현장	(주)화인엠씨	인라인2set, 수중, DLP 160-40 0.75KW 외
세종시 불교문화원	(주)광림이엔지	부스터1set, 소방1set, DBS-U 5-7 3P 2.2KW 외
세지중학교	(주)세인종합건설	입형다단1set, DVT 15-4 5.5KW
소사벌초등학교 소방공사	주신베스타	소방1set, DMT 80/3 15KW 외
충남대학교 생명연구원	충남대학교	입형다단1set, DVT 3-17 2.2KW

납품실적 내역(병원, 호텔)

현장명	납품처	주요납품 품목
2018		
흥영노안전문병원	주식회사 조은엔지니어링	소방 DMT 100/2 40HP
청솔병원	경성이앤씨(주)	소방 DMT 80/2 20HP
순천 요양병원		부스터 DBS-P 15-4 3P 7.5HP
동아대학교병원 오피수처리장설비개선	이시엘	소방 DMT 100/3 60HP 외 10대
대안리 아동병원		소방 DVT 64-2-1 25HP 외 4대
가톨릭의대 은평 성모병원	(주)청우네이처	스프리트 DSR 100 횡형 25HP
성남시 의료원 건립공사	다림건설	순환펌프 DLP 250-200 60HP 외 10대
경북도청신도시 호텔		소방 DMT 125/3 120HP
2019		
하남 청봉 기념병원	트래콘건설	부스터 1set, 소방 2set (DBS-P 10-8 2P 7.5HP, DMT 100/3 50HP외)
부산해운대 뷰티크테라스호텔	정영이앤씨	부스터 2set, 소방 3set, 수중 19대 (DBS-P 10-10 3P 10HP, DMT 125/3 150HP외)
충남 아산 총무병원	유림기계설비(주)	부스터 2set, 소방 2set, 인라인, 수중 (DBS-P 15-5 3P 10HP, DMT 100/3 75HP외)
김포 구래동 요양병원	유림기계설비(주)	소방 2set, 총압 1set, 인라인 6set, 수중 2대 (DMT 100/3 40HP, DWP 40 5HP외)
광주병원	에코이엔지(주)	수중펌프 패키지 2set (DWEPC 700 2HP 2P외)
일산병원 증축공사	삼원특수건설(주)	소방 2set (DMT 100/3 60HP외)
토요코인호텔(영등포점)	명성피엠	소방 1set, 입형다단 3set, 인라인 10set, 수중 2대 (DMT 125/4 150HP, DVT 15-7 15H외)
광명 소아 아동병원	두텍	소방 4set (DMT 100/3 60HP외)
호매실 화홍병원	광일이앤씨	소방 2set, 수중 13대 (DMT 100/3 60HP, DWE 22 3HP외)
부산 라마다 앙코르호텔	(주)유성종합설비	부스터 2set, 소방 7set, 총압 2set (DBS-P 32-6 3P 30HP, DMT 125/4 150HP외)
더네이처 산부인과병원	(주)가진엔지니어링	부스터 1set, 소방 2set, 총압 1set (DBS-L 10-4 2P 5HP, DMT 125/3 100HP외)
2020		
모커리한방병원	(주)세종엔지니어링	소방, DMT 80/4 30HP 외
안산 초지동 단원병원	(주)엘에치이	인라인, DLP 250-80 15HP 외
한강성심병원	(주)청우공영	입형다단, DVT 120-3-1 60HP
노형동 한방병원	(주)평화소방	소방, DMT 125/2 75HP 외
장흥종합병원	(주)주은테크	소방, DMV 50/4 7.5HP 외
성심병원	공덕설비	소방, DMT 80/4 30HP 외
이데아호텔	(주)경성이앤씨	소방, DMT 80/3 20HP 외
사상 더반호텔	경성이앤씨(주)	소방, DMT 100/3 60HP 외
해운대 뷰티크테라스호텔	정영이앤씨	부스터 1set, DBS-P 10-5 2P 5HP
을왕리호텔	분천이엔지(주)	인라인, DLP 200-50 3HP 외
여수 마리나호텔	(주)유탑건설	입형배수, DVS 200-50 3HP
무주 덕유산 리조트	부영주택	인라인, DLP 250-80 15HP 외
2021		
(의)진경의료재단 효창요양병원 증축공사	비봉기업(주)	부스터1set, 소방2set, 수중, DBS-P 15-5 4P 7.5KW 외
근로복지공단 태백병원	조달청	인라인6set, DLP 315-150 37KW 외
대정 요양병원 증축공사	(주)신일	소방1set, 인라인, 수중, DMT 125/2 45KW 외
장성 신세계요양병원	윤주산업	부스터1set, 소방2set, DBS-P 15-3 2P 5.5KW 외
학동 전대병원	(유)대산설비	부스터2set, 소방1set, DBS 20-2 2P 3.7KW 외

납품실적 내역(합숙소, 부대, 연수원)

현장명	납품처	주요납품 품목
2018		
포천군부대		순환펌프 DLP 160-40 1HP 10대 외 수중 10대
인제00 부대	강원지방조달청 인제부대	복합형부스터 GBT10102007-4P 10HP*2 20HP*2
원주 00부대	정우엔지니어링	부스터 DBS 5-10 3P 4HP
영종도군부대327-B	다원엠테크	부스터 DBS 10-12 3P 10HP
2019		
철원D지역 병영시설	주식회사 선엔지니어링	부스터 1Set, 소방, 수중, 급수 (GBT 4P 2HP*2 5HP*2 외)
육군 원주홍천 병영시설 B지역	우성설비(주)	부스터 1Set, 급수, 수중 (DBS-P 10-4 4P 5HP 외)
17사단 101연대	삼원특수건설(주)	부스터 2Set, 소방, 수중, 급수 (DBS 15-4 3P 7.5HP 외)
남양주 군부대	그리마건설	부스터 1Set, 수중 (DBS 5-5 2P 2HP 외)
2020		
00부대 병영생활관	백운이엔지(주)	부스터 1set, DBS-M 10-3 2P 3HP 외
평택 해군부대	한국 도키맥	소방, DMT 100/4 100HP 외
포천00부대	동원건설산업(주)	입형다단, DVT 15-2 5HP 외
00부대	조은엔지니어링 주식회사	소방, DMV 40/5 5HP 외
00부대현장	한담건설	인라인, DLP-L 40 1HP 외
20-국-00부대	그리마건설	순환, DSV 200-65 7.5HP 외
00부대 현장	(주)대흥	소방, DMV 65/3 10HP 외
음성00부대	삼원특수건설	인라인, DLP 160-65 3HP 외
00부대	청림건설(주)	인라인, DLP 200-40 2HP 외
수색군부대	성원건설	순환, DSV 250-65 10HP 외
30사단 5161부대방공진지신축공사	미광테크	순환, DSV 315-50 15HP 외
특수임무비행단 숙소	(주)이룸설비	인라인, DLP 160-50 2HP 외
중앙해양특수구조단 청사 및 훈련시설	중앙해양특수구조단	복합형부스터 1set, GBT05061004-3P 3HP*2 5HP*1
00훈련장	(주)한울산업개발	소방, DMT 125/3 100HP 외
2021		
55사단 소방공사	(주)케이디이앤씨	소방1set, DMV 50/4 5.5KW 외
공군 서산 병영시설 관리사무소	공우이앤씨	인라인6set, DLP 200-40 1.5KW 외
대전시 제1호기 소각시설대보수공사	유덕환경(주)	순환4set, DSV 250-40 3.7KW 외
육군 거제대대 이전사업(39사단)	대림건설	소방2set, DMT 100/2 22KW 외
인제공공부대 숙소	삼원특수건설(주)	소방1set, DVT 64-3 30KW 외
장성 20-육-00부대 기계공사	(주)소림기계설비	수중, DWE 08 0.75KW 외
팔공산 대구은행 연수원	대구은행(본점)	수중, DWE 37 3.7KW 외
포천 헬기장정비고 소방공사	(주)환한세상	소방2set, DMT 150/3 132KW 외



납품실적 내역(수처리, 가압장)

현장명	납품처	주요납품 품목
2018		
정교(가산)가압장	포천시청	부스터 DBS-P 15-5 3P 10HP
양지물류단지 우수처리시설	유니엔스 주식회사	스프리트 DSR 40 5HP
관창폐수처리시설	에스피테크	부스터 DBS 10-4 3P 5HP 외 4대
2019		
TCK 안성2공장 폐수처리장	(주)케이씨이앤씨	급수, 볼텍스, 수중 (DVP 250-40 7.5HP 외)
검단하수처리장 증설공사	인천도시공사	급수 10set (DSV 315-125 75HP 외)
경북대학교 임상실습동 건립공사중 폐수처리시설공사		스프리트 (DSR 80 황형 25HP 외)
광주 용연정수장	자일럼 워터 솔루션 코리아	급수 7set (DSV 315-80 25HP 외)
난지물재생센터		급수 13set (DSV 315-150 75HP 외)
농어촌진흥공사 등촌양수장	NS하이드로(주)	급수 (DMT 125/5 175HP 외)
덕동 하수처리장 공정용수 공급설비 교체	창원시 하수관리사업소	부스터 1Set (GBT32036402-6P 15HP*2 30HP*4)
법전 지방상수도 급수관로 설치공사		부스터 1Set (GBT 3P 10HP*2 15HP*1)
봉화가축분뇨	한국환경공단	부스터 1Set (GBT 3P 3HP*2 5HP*1)
북부권(북하지구)농어촌 지방상수도 급수시서공사	장성군청	부스터 2Set (DBS-P 15-3 3P 7.5HP 외)
상운면 문촌리 문촌가압장	봉화군 녹색환경과 상수도팀	부스터 1Set (GBT 3P 7.5HP*2 15HP*1)
서남물재생센터	서남물재생센터	부스터 1Set, 급수펌프 (DBS-P 90-2-1 6P 30H 외)
서부권 폐수처리장(중흥, 월내, 익산, 청주)		양흡입, 급수 (DDV 420-200 215HP 외)
서산하수처리장 증설 및 기능정상화시설공사	한국환경공단 충청권지역본부	부스터 1Set (GBT 4P 7.5HP*2 15HP*2)
세종시 인동부강면 공공하수처리시설 관급자재	한국환경공단 충청권지역본부	부스터 1Set (GBT 3P 5HP*2 7.5HP*1)
소이지구 지표수보강개발사업	한국 농어촌공사 음성지사	양흡입 (DDV 500-125 75HP 외)
쇠목마을 가압장	한국수자원공사 수도권본부 동두천수도관리단	부스터 1Set (GBT 3P 3HP*2 5HP*1)
압동통합형 배수지 앞 가압장	경상북도 봉화군	부스터 1Set (GBT 5P 5HP*2 7.5HP*3)
양구적리공공하수처리시설	(주)신환이엔씨	부스터 1Set, 스프리트펌프 (DBS 15-3 2P 7.5HP 외)
예дю팜 특구 상하수도 기반시설 (A,C라인)	증평군 상하수도사업소	부스터 2Set (DBS 32-5-2 2P 20HP 외)
울산 회야하수처리시설	울산광역시	부스터 1Set (GBT 4P 7.5HP*2 15HP*2)
음성군 찌꺼기 처리시설 증설사업	생동엔지니어링	급수 (DSV 250-50 7.5HP 외)
재산명호 농어촌생활용수 개발사업	경상북도 봉화군	부스터 3Set (GBT03090509-3P 2HP*2 3HP*1 외)
전주휴비스 폐수처리장	(주)전테크	볼텍스 (DVP 250-65 15HP 외)
진천군 신척산수산업단지 폐수처리장	(주)루선트엔지니어링	부스터 1Set (DBS-P 15-3 3P 7.5HP)
춘양 관석지구 부스터펌프 구입	봉화군청 상수도팀	부스터 1Set (GBT 3P 3HP*2 5HP*1)
2020		
증도광역상수도 중간가압장	승원종합건설	부스터 1set, DBS 3-23 2P 5HP 외
청송 현동면 월매리 가압장	수영산업	부스터 1set, DBS-P 5-13 2P 5HP 외
서천 가압장	상영엔비테크	입형다단, DVT 3-5 1HP 외

납품실적 내역(수처리, 가압장)

현장명	납품처	주요납품 품목
부평 정수장	자일럼 워터 솔루션 코리아(주)	순환, DSV 250-65 15HP 외
영월 주천정수장	(주)금배건설	부스터 1set, DBS-P 20-5 3P 15HP 외
고덕 공공하수처리시설	한국토지주택공사	부스터 1set, DBS 3-9 2P 2HP
응포강변 소규모 공공하수처리시설	(주)하나엔텍	수중, DWE 15 2HP 외
충북진환경채소 폐수처리장	두합크린텍	수중, DWE-V 08 1HP 외
설성푸드 원주공장 폐수처리장	(주)고도엔바	소방, DMV 50/5 10HP 외
전주휴비스 폐수처리장	(주)전테크	볼텍스, DVP 250-65 7.5HP 외
선재하수처리장	한국환경공단 수도권서부지역본부	순환, DSV 160-50 3HP 외
청계공공하수처리장 3차사업	무안군 상하수도사업소	볼텍스, DVP 160-65 5HP 외
2021		
강동 하수처리시설 증설사업	울산광역시, 조달청	복합형부스터1set, ABS 10-4 2P 3.7KW
군포 정수장	자일럼워터솔루션코리아(주)	입형다단8set, DVT 45-1 7.5KW 외
단양 정수장	투원퓨어텍	수중14set, DWE-V 15 1.5KW 외
부남면 상평당마을 지방상수도 가압장 설치공사	무주군청	복합형부스터1set, ABS 10-6 2P 3.7KW
서울유유 거창 공장	유니엔스 주식회사	스프리트1set, 수중, DSR 65 횡형 5.5KW 외
성연 공공하수처리장 개선사업	서산시청	부스터1set, DBS-P 10-4 2P 3.7KW 외
성화 공공하수처리시설	(주)주원	입형다단 4set, DVT 90-2-1 22KW 외
아주대학교 폐수처리장	코스모이엔텍	가압2set, 스프리트4set, DSR 50 2.2kW 외
아차노리 가압장 가압펌프 교체공사	한국수자원공사 수도권지역본부 동두천수도관리단	복합형부스터1set, ABS 03110511-3P 2.2KW*2 3.7KW*1
여주 둔덕정수장	화성산업(주)	부스터1set, DBS-P 5-7 2P 2.2KW
연성 정수장 중간가압장	안산시 상수도사업소	복합형부스터1set, ABS 32-3 3P 11KW
연천 음식물 처리시설 폐수처리장	코레드	부스터1set, 스프리트15set, 순환, 수중, DBS-P 15-3 3P 5.5KW 외
천안 정수장	자일럼워터솔루션코리아(주)	순환12set, DSV 250-80 15KW 외
철원군 지방상수도	장우종합건설	인라인3set, DLP-L 80 2.2KW 외
파주운정 공공하수처리시설	(주)주원	입형다단6set, DVT 150-2 45KW 외
포항블루밸리 산업단지 폐수종말처리시설	한국토지주택공사	수중4set, DWE 110 11KW 외

납품실적 내역(제조현장, 플랜트)

현장명	납품처	주요납품 품목
2019		
화성시 향남 상신리우리들제약	(주)에스엔티	소방 (DMT 125/2 75HP 외)
에코필 토양오염도 재생현장	(주)성진플랜트	급수 (DSV 250-80 20HP 외)
2021		
SKBA 2 미국공장	(주)키이 ENG	순환3set, DSV 315-125 45KW 외
기아자동차 광명공장	아티스엔지니어링	순환2set, DSV 250-80 15KW 외

Memo



Memo



Memo

